

# MAPA 6

Projekt izradio :



**PPN PROJEKT d.o.o.**

Gustava Krkleca 14

10 000 Zagreb

[info@ppnprojekt.hr](mailto:info@ppnprojekt.hr)

T: 01/7989111

M: 095/4454544

OIB: 12444339390

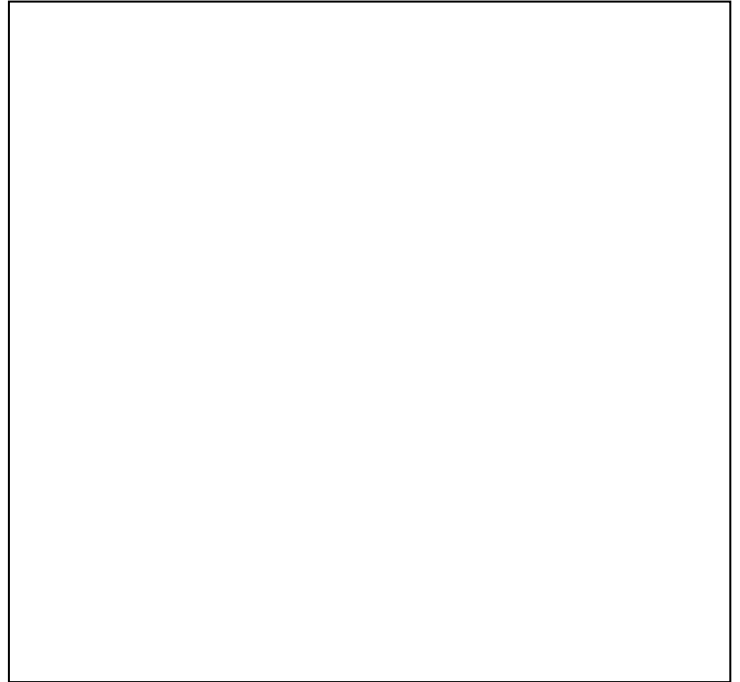

## STROJARSKI PROJEKT – PROJEKT VERTIKALNOG TRANSPORTA

**Broj projekta:** *PPN 3120/19*

**Faza:** **GLAVNI PROJEKT**

**Investitor:** Lučka uprava Pula

Riva 2

OIB: 98035365721

**Građevina:** NOVA RIVA – ZGRADA 2

**Lokacija:** K.Č. 6018/3 K.O. PULA

sve k.o. Pula

**Zajdenička oznaka projekta:** *54803/25-2*

**Glavni projektant:**

Luka Matticchio dipl.ing.arh. A3342

**Projektant vertikalnog transporta:**

**Direktor:**

Rok Pietri mag.ing.nav.arch. S1355

Rok Pietri mag.ing.nav.arch.

Zagreb, travanj 2025.

Investitor :	Lučka uprava Pula, Riva 2	<b>PPN 3120/19</b>
Građevina :	NOVA RIVA – ZGRADA 2	Stranica 2/44
Faza :	GLAVNI PROJEKT	Zagreb, travanj 2025.

## POPIS MAPA

- KNJIGA 1: ARHITEKTONSKI PROJEKT  
Br. projekta 54803/25-2, izrađen po "AD-arhitektura i dizajn" d.o.o., Pula  
Projektant: Luka Matticchio, dipl.ing.arh.
- KNJIGA 2: PROJEKT KONSTRUKCIJE  
Br. elab. 4237-25-G izrađen po "CON TEC" d.o.o. Pula  
Projektant: Zoran Šušulić, dipl.ing.građ.
- KNJIGA 3: PROJEKT DOVODA I ODVODA VODE  
Br. projekta 54803/25-2-G izrađen po "AD-arhitektura i dizajn" d.o.o., Pula  
Projektant: Marina Erman dipl.ing.građ.
- KNJIGA 4: PROJEKT ELEKTROINSTALACIJA  
Br. projekta 4/04/2025 izrađen po "SPI" d.o.o. Medulin  
Projektant: Davorin Cukon, dipl.ing.el.
- KNJIGA 5: STROJARSKI PROJEKT, GRIJANJE, HLAĐENJE I VENTILACIJA  
Br. Projekta 04413/25-st izrađen po "Technica Suprema d.o.o. Fažana  
Projektant: Dražen Pavlović, dipl.ing.stroj.
- KNJIGA 6: STROJARSKI PROJEKT – PROJEKT VERTIKALNOG TRANSPORTA  
Br. projekta PPN 3120/19, izrađen po "PPN PROJEKT" d.o.o. Zagreb,  
Projektant: Rok Pietri mag. ing. nav. arch..

Investitor :	Lučka uprava Pula, Riva 2	<b>PPN 3120/19</b>
Građevina :	NOVA RIVA – ZGRADA 2	Stranica 3/44
Faza :	GLAVNI PROJEKT	Zagreb, travanj 2025.

## SADRŽAJ PROJEKTA

<b>POPIS MAPA</b> .....	<b>2</b>
<b>I OPĆI DIO</b> .....	<b>4</b>
- izvod iz sudskog registra .....	4
- rješenje o upisu projektanta dizala u Imenik ovlaštenih inženjera .....	6
- imenovanje projektanta .....	8
- izjava o usklađenosti projekta dizala s odredbama posebnih zakona i drugih propisa.....	9
- lokacijska dozvola.....	11
- isprava o mjerama zaštite od požara .....	16
<b>II TEHNIČKI DIO</b> .....	<b>17</b>
<b>A. TEKSTUALNI DIO</b> .....	<b>17</b>
<b>1. TEHNIČKI OPIS</b> .....	<b>17</b>
1.1 PROJEKTNI ZADATAK.....	17
1.2 TEHNIČKI OPIS POSTROJENJA DIZALA D.....	18
1.3 PRORAČUN POSTROJENJA DIZALA D .....	24
1.4 DOKUMENTACIJA UZ DIZALO .....	29
1.5 ISPRAVE UZ DIZALA U PROMETU.....	30
1.6 KNJIGA ODRŽAVANJA DIZALA.....	31
1.7 ODRŽAVANJE DIZALA.....	32
1.8 PRIKAZ TEHNIČKIH MJERA ZAŠTITE NA RADU.....	33
1.9 PRIKAZ TEHNIČKIH MJERA ZAŠTITE OD POŽARA.....	37
<b>2. PROGRAM KONTROLE I OSIGURANJA KVALITETE</b> .....	<b>39</b>
<b>3. POSEBNI TEHNIČKI UVJETI ZA GOSPODARENJE GRAĐEVNIM OTPADOM</b> ....	<b>42</b>
<b>4. ISKAZ PROCIJENJENIH TROŠKOVA GRAĐENJA</b> .....	<b>43</b>
<b>B. GRAFIČKI DIO</b> .....	<b>44</b>

Investitor :	Lučka uprava Pula, Riva 2	PPN 3120/19
Građevina :	NOVA RIVA – ZGRADA 2	Stranica 4/44
Faza :	GLAVNI PROJEKT	Zagreb, travanj 2025.

## I OPĆI DIO

### - izvod iz sudskog registra

REPUBLIKA HRVATSKA  
 JAVNI BILJEŽNIK  
 Galović Stanislava  
 Zagreb, Miroslava Milića 4

#### IZVADAK IZ SUDSKOG REGISTRA

##### SUBJEKT UPISA

##### MBS:

081087679

##### OIB:

12444339390

##### TVRTKA:

- 1 PPN PROJEKT d.o.o. za projektiranje i usluge
- 1 PPN PROJEKT d.o.o.

##### SJEDIŠTE/ADRESA:

- 1 Zagreb (Grad Zagreb)  
 Ulica Gustava Krkleca 14

##### PRAVNI OBLIK:

- 1 društvo s ograničenom odgovornošću

##### PREDMET POSLOVANJA:

- 1 \* - projektiranje i nadzor vertikalnog transporta
- 1 \* - usluge vještačenja iz područja vertikalnog transporta
- 1 \* - energetska certificiranje, energetski pregled zgrade i redoviti pregled sustava grijanja i sustava hlađenja ili klimatizacije u zgradi

##### OSNIVAČI/ČLANOVI DRUŠTVA:

- 1 Rok Pietri, OIB: 70199075506  
 Zagreb, Gustava Krkleca 14
- 1 - jedini osnivač d.o.o.

##### OSOBE OVLAŠTENE ZA ZASTUPANJE:

- 1 Rok Pietri, OIB: 70199075506  
 Zagreb, Gustava Krkleca 14
- 1 - direktor
- 1 - zastupa pojedinačno i samostalno

##### TEMELJNI KAPITAL:

- 1 20.000,00 kuna

##### PRAVNI ODNOSI:

##### Osnivački akt:

- 1 Izjava o osnivanju društva s ograničenom odgovornošću od 13.03.2017. godine.

Upise u glavnu knjigu proveli su:

RBU Tt	Datum	Naziv suda
0001 Tt-17/10704-4	22.03.2017	Trgovački sud u Zagrebu

Otisnuto: 2017-04-03 08:52:56  
 Podaci od: 2017-04-03 02:16:27

Stranica: 1 od 2 D004

Investitor :	Lučka uprava Pula, Riva 2	<b>PPN 3120/19</b>
Građevina :	NOVA RIVA – ZGRADA 2	Stranica 5/44
Faza :	GLAVNI PROJEKT	Zagreb, travanj 2025.

REPUBLIKA HRVATSKA  
JAVNI BILJEŽNIK  
Galović Stanislava  
Zagreb, Miroslava Milića 4

IZVADAK IZ SUDSKOG REGISTRA

SUBJEKT UPISA

Pristojba: \_\_\_\_\_

Nagrada: \_\_\_\_\_

JAVNI BILJEŽNIK  
Galović Stanislava  
Zagreb, Miroslava Milića 4

Otisnuto: 2017-04-03 08:52:56  
Podaci od: 2017-04-03 02:16:27

D004  
Stranica: 2 od 2

Investitor :	Lučka uprava Pula, Riva 2	<b>PPN 3120/19</b>
Građevina :	NOVA RIVA – ZGRADA 2	Stranica 6/44
Faza :	GLAVNI PROJEKT	Zagreb, travanj 2025.

- rješenje o upisu projektanta dizala u Imenik ovlaštenih inženjera



**REPUBLIKA HRVATSKA**  
**HRVATSKA KOMORA ARHITEKATA**  
**I INŽENJERA U GRADITELJSTVU**

Klasa: UP/I-310-01/03-04/ 1355  
Urbroj: 314-04-03-1  
Zagreb, 05. prosinca 2003.

Na temelju članka 24. i članka 26. stavka 2. Zakona o Hrvatskoj komori arhitekata i inženjera u graditeljstvu ("Narodne novine", br. 47/98), Statuta Hrvatske komore arhitekata i inženjera u graditeljstvu ("Narodne novine", br. 40/99 i 112/99) i Pravilnika o upisima u strukovne razrede Hrvatske komore arhitekata i inženjera u graditeljstvu, te na temelju Odluke Odbora za upis u Imenik ovlaštenih inženjera strojarstva od 01.12.2003. godine, koji je rješavao po Zahtjevu za upis PIETRI ROK, dipl.ing.brod., ZAGREB, UL.B. MAGOVACA 15, Odbor za upis donosi, a predsjednik Hrvatske komore arhitekata i inženjera u graditeljstvu potpisuje

### RJEŠENJE

1. U Imenik ovlaštenih inženjera strojarstva upisuje se **PIETRI ROK**, dipl.ing.brod., ZAGREB, u stručni smjer za: **procesna i ostala postrojenja**, pod rednim brojem **1355**, s danom upisa **01.12.2003.** godine.
2. Upisom u Imenik ovlaštenih inženjera strojarstva, **PIETRI ROK**, dipl.ing.brod., stječe pravo na uporabu strukovnog naziva "**ovlašteni inženjer strojarstva**" i pravo na obavljanje poslova temeljem članka 25. Zakona o Hrvatskoj komori arhitekata i inženjera u graditeljstvu, a u svezi s člankom 4. stavkom 1. Statuta Hrvatske komore arhitekata i inženjera u graditeljstvu, te ostala prava i dužnosti sukladno posebnim propisima.
3. Ovlašteni inženjer strojarstva stječe pravo na "**inženjersku iskaznicu**" i "**pečat**".
4. Ovlašteni inženjer strojarstva poslove iz točke 2. ovoga rješenja dužan je obavljati stvarno i stalno.
5. Ovlašteni inženjer strojarstva dužan je plaćati Hrvatskoj komori arhitekata i inženjera u graditeljstvu članarinu i ostala davanja koja utvrde tijela Komore i Razreda.

Investitor :	Lučka uprava Pula, Riva 2	PPN 3120/19
Građevina :	NOVA RIVA – ZGRADA 2	Stranica 7/44
Faza :	GLAVNI PROJEKT	Zagreb, travanj 2025.

## Obrazloženje

PIETRI ROK, dipl.ing.brod., podnio je Zahtjev za upis u Imenik ovlaštenih inženjera strojarstva.

Odbor za upise razreda inženjera strojarstva proveo je na sjednici održanoj 01.12.2003. godine postupak u povodu dostavljenog Zahtjeva, te je temeljem članka 24. stavka 2. i članka 26. stavka 2. Zakona o Hrvatskoj komori arhitekata i inženjera u graditeljstvu ("Narodne novine", br. 47/98), a u svezi s člankom 5. stavkom 4. i člankom 23. Statuta Hrvatske komore arhitekata i inženjera u graditeljstvu ("Narodne novine", br. 40/99 i 112/99), donio Odluku o upisu imenovanog u Imenik ovlaštenih inženjera strojarstva. Predmetna Odluka dostavljena je stručnoj službi Komore na dovršetak postupka i na potpis predsjedniku Komore.

Ovlašteni inženjer strojarstva može obavljati poslove projektiranja i/ili stručnog nadzora u samostalnom uredu ili u projektantskom društvu, odnosno u drugoj pravnoj osobi registriranoj za poslove projektiranja i/ili stručnog nadzora.

Ovlašteni inženjer strojarstva dužan je poslove projektiranja i/ili stručnog nadzora obavljati stvarno i stalno sukladno članku 25. stavku 2. Zakona o gradnji "Narodne novine", br. 52/99).

Upisom u Imenik ovlaštenih inženjera strojarstva imenovani je stekao pravo na "pečat" i "inženjersku iskaznicu" koje mu izdaje Hrvatska komora arhitekata i inženjera u graditeljstvu.

Na temelju članka 141. stavka 1. točke 1. Zakona o općem upravnom postupku ("Narodne novine", br. 53/91), predmet je riješen po skraćenom postupku.

### Pouka o pravnom lijeku

Protiv ovog Rješenja žalba nije dopuštena, ali se može pokrenuti upravni spor podnošenjem tužbe Upravnom sudu Republike Hrvatske, u roku od 30 dana od primitka ovog Rješenja.

PREDSJEDNIK KOMORE  
  
Davor Pavlović, dipl.ing.et.

### Dostaviti:

1. ROK PIETRI, 10000 ZAGREB, UL.B. MAGOVACA 15
2. U Zbirku isprava Komore
3. Pismohrana Komore

Investitor :	Lučka uprava Pula, Riva 2	<b>PPN 3120/19</b>
Građevina :	NOVA RIVA – ZGRADA 2	Stranica 8/44
Faza :	GLAVNI PROJEKT	Zagreb, travanj 2025.

- imenovanje projektanta

Na temelju članka 51. Zakona o gradnji (NN 153/13, 20/17, 39/19, 125/19, 145/24) i Statuta Hrvatske komore inženjera strojarstva (NN 82/09) izdaje se slijedeće rješenje o imenovanju:

## R J E Š E N J E

kojim se za  
PROJEKTANTA  
(STROJARSKI PROJEKT VERTIKALNOG TRANSPORTA)  
određuje

**Rok Pietri mag. ing. nav. arch.**

Rješenje, Klasa: UP/I-310-01/03-04/1355

Urbroj: 314-04-03-1  
od 05. prosinca 2003.

**za TD: PPN 3120/19**

INVESTITOR:	Lučka uprava Pula Riva 2 OIB: 98035365721
GRAĐEVINA:	NOVA RIVA – ZGRADA 2 K.Č. 6018/3 K.O. PULA sve k.o. Pula

## OBRAZLOŽENJE

Imenovani Projektant ispunio je uvjete upisom u Komoru ovlaštenih inženjera strojarstva Klasa: UP/I-310-01/03-04/1355, Urbroj: 314-04-03-1 od 05. prosinca 2003., predviđene člankom 35. Zakonom o gradnji, te je odlučeno kao u izreci ovog Rješenja.

Direktor:

  
**PPN PROJEKT d.o.o.**  
 Zagreb  
 Rok Pietri mag.ing.nav.arch.

Zagreb, travanj 2025.



**PPN PROJEKT d.o.o.**

Gustava Krkleca 14, 10 000 Zagreb  
T: +385 1 7989 111 M: +385 95 445 4544  
E: [info@ppnprojekt.hr](mailto:info@ppnprojekt.hr)

Investitor :	Lučka uprava Pula, Riva 2	<b>PPN 3120/19</b>
Građevina :	NOVA RIVA – ZGRADA 2	Stranica 9/44
Faza :	GLAVNI PROJEKT	Zagreb, travanj 2025.

- izjava o usklađenosti projekta dizala s odredbama posebnih zakona i drugih propisa

Na temelju Zakona o gradnji (NN 153/13, 20/17, 39/19, 125/19, 145/24) daje se

## **I Z J A V A** **broj PPN 3120/19**

o usklađenosti projekta s odredbama posebnih zakona i drugih propisa

Predmetni projekt usklađen je s:

- Prostornim planom Istarske županije („Službene novine Istarske županije“ br. 2/02., 1/05., 4/05., 14/05 – pročišćeni tekst, 10/08., 07/10., 16/11. – pročišćeni tekst i 13/12) – unutar luke otvorene za javni promet županijskog značaja – Luka Pula
- Prostornim planom Grada Pula-Pola („Službene novine Grada Pula-Pola“ br. 12/06., 12/12., 5/14. i 8/14 – pročišćeni tekst) – po namjeni površine unutar granica građevinskog područja Grada Pula-Pola, unutar obuhvata GUP-a Grada Pula-Pola
- GUP Grada Pule - ("Službene novine Grada Pule" br.: 5a/08., 12/12., 05/14., pročišćeni tekst 08/14., 10/14., 13/14., 19/14.-pročišćeni tekst, 7/15., 9/15.- pročišćeni tekst) – unutar izgrađenog građevinskog područja, unutar zaštićenog obalnog pojasa mora, po namjeni unutar površine oznake „JP“ – luka otvorena za javni promet – putnička luka.
- LOKACIJSKOM DOZVOLOM ( KLASA: UP/I-350-05/16-01/000027, URBROJ: 2168/01-03-05-0388-16-0003, Pula, 25.11. 2016. godine )
- LOKACIJSKOM DOZVOLOM ( KLASA: UP/I-350-05/23-01/000006, URBROJ: 2163-7-05-03-0404-24-0010, Pula, 21.10.2024. )

te odredbama posebnih zakona i drugih propisa kako slijedi:

1. Zakon o gradnji (NN 153/13, 20/17, 39/19, 125/19, 145/24)
2. Statut Hrvatske komore inženjera strojarstva (NN 56/19)
3. Zakon o zaštiti na radu (NN 71/14, 118/14, 94/18, 96/18)
4. Zakon o zaštiti od požara (NN 92/10, 114/22)
5. Zakon o zaštiti okoliša (NN 80/13, 153/13, 78/15, 12/18, 118/18)
6. Zakon o zaštiti od buke (NN 30/09, 55/13, 153/13, 41/16, 114/18, 14/21)
7. Zakon o mjeriteljstvu (NN 74/14, 111/18, 114/22)
8. Zakon o normizaciji (NN 80/13)
9. Zakon o tehničkim zahtjevima za proizvode i ocjenjivanju sukladnosti (NN 126/21)
10. Zakon o poslovima i djelatnostima prostornog uređenja i gradnje (NN 78/15, 118/18, 110/19)
11. Zakon o komori arhitekata i komorama inženjera u graditeljstvu i prostornom uređenju (NN 78/15, 114/18, 110/19)
12. Pravilnik o mjernim jedinicama (NN 88/15, 16/20)
13. Pravilnik o sigurnosti i zdravlju pri radu s električnom energijom (NN 88/12)
14. Pravilnik o obveznom sadržaju i opremanju projekata građevina (NN 118/19, 65/20)

Investitor :	Lučka uprava Pula, Riva 2	<b>PPN 3120/19</b>
Građevina :	NOVA RIVA – ZGRADA 2	Stranica 10/44
Faza :	GLAVNI PROJEKT	Zagreb, travanj 2025.

15. Pravilnik o sigurnosti dizala (NN 20/16)
16. Pravilnik o osiguranju pristupačnosti građevina osobama s invaliditetom i smanjene pokretljivosti (NN 78/13)
17. Pravilnik o otpornosti na požar i drugim zahtjevima koje građevine moraju zadovoljiti u slučaju požara (NN 29/13, 87/15)
18. Tehnički propis za niskonaponske električne instalacije (NN 5/10)
19. Tehnički propis za sustave zaštite od djelovanja munje na građevinama (NN 87/08 i 33/10)
20. HRN EN 81-20 Sigurnosna pravila za konstrukciju i ugradnju dizala – Dizala za prijevoz osoba i tereta – 20. dio: Osobna dizala i teretno osobna dizala (EN 81-20:2020)
21. HRN EN 81-50:2020 Sigurnosna pravila za konstrukciju i ugradnju dizala – Pregledi i ispitivanja – 50. dio: Pravila projektiranja, proračuni, pregledi i ispitivanja dijelova dizala (EN 81-50:2020)
22. HRN EN 81-70:2018 Sigurnosna pravila za konstrukciju i ugradnju dizala – Posebna primjena za osobna dizala i osobna teretna dizala – 70. dio: Pristupačnost dizalima za osobe s posebnim potrebama (EN 81-70:2018)
23. HRN EN 81-73:2020 Sigurnosna pravila za konstrukciju i ugradnju dizala – Posebna primjena za osobna dizala i osobna teretna dizala – 73. dio: Način rada dizala u slučaju požara (EN 81-73:2020)
24. Smjernice europskog parlamenta – Direktiva 2014/33/EU Europskog parlamenta i Vijeća
25. Posebni uvjeti i suglasnosti komunalnih tvrtki vezanih za izradu predmetne dokumentacije

#### Ovlašteni inženjer

Rok Pietri, mag.ing.nav.arch.

Klasa: UP/I-310-01/03-04/1355

Urbroj: 314-04-03-1

Redni broj: 1355

#### Projektant vertikalnog transporta:



Rok Pietri mag.ing.nav.arch.

Investitor :	Lučka uprava Pula, Riva 2	<b>PPN 3120/19</b>
Građevina :	NOVA RIVA – ZGRADA 2	Stranica 11/44
Faza :	GLAVNI PROJEKT	Zagreb, travanj 2025.

- lokacijska dozvola

2



Rješenje je postalo pravomoćno  
dana 23.12.2016.  
Potpis ovlaštene osobe



**REPUBLIKA HRVATSKA**  
**ISTARSKA ŽUPANIJA**  
**GRAD PULA-POLA**  
**UPRAVNI ODJEL ZA PROSTORNO UREĐENJE,**  
**KOMUNALNI SUSTAV I IMOVINU**  
**Odsjek za gradnju**  
**REPUBBLICA DI CROAZIA**  
**REGIONE ISTRIANA**  
**CITTA DI PULA-POLA**  
**ASSESSORATO ALL'URBANISTICA, AGLI AFFARI**  
**COMUNALI E AL PATRIMONIO**  
**Sezione per l'edilizia**

KLASA: UP/I-350-05/16-01/000026  
 URBROJ: 2168/01-03-05-0388-16-0003  
 Pula, 25.11.2016.

ISTARSKA ŽUPANIJA, GRAD PULA-POLA, UPRAVNI ODJEL ZA PROSTORNO UREĐENJE, KOMUNALNI SUSTAV I IMOVINU, Odsjek za gradnju, rješavajući po zahtjevu koji je podnijela tvrtka LUČKA UPRAVA PULA, HR-52100 Pula, Riva 2, OIB 98035365721, na temelju članka 115. stavka 1. Zakona o prostornom uređenju („Narodne novine“ broj 153/13.) izdaje

## LOKACIJSKU DOZVOLU

I. Lokacijska dozvola se izdaje za planirani zahvat u prostoru:

- građenje građevine gospodarske namjene – poslovne djelatnosti – poslovna zgrada uredsko uslužne namjene – 3. skupine zahtjevnosti,

na građevnoj čestici koju će činiti u cijelosti k.č. br. 6018/3 u k.o. Pula, a koja će nastati provedbom geodetskog projekta od dijelova današnjih k.č. br. 6018 i 6019 u k.o. Pula,

te se određuju lokacijski uvjeti definirani priloženom projektnom dokumentacijom koja je sastavni dio lokacijske dozvole i to:

1. idejni projekt – arhitektonski projekt oznake 54803/16-2 od 03.2016. godine, koji je ovjerio ovlaštenu projektanta Luka Matticchio, dipl.ing.arh., broj ovlaštenja A 3342 (iz AD - ARHITEKTURA I DIZAJN društvo s ograničenom odgovornošću za arhitektonsko i urbanističko projektiranje i konzalting HR-52100 Pula, Poljana Sv. Martina 25, OIB 47575694664) - MAPA 1.
2. geodetski projekt oznake UP-11/16 od 04.2016. godine, koji je ovjerio ovlaštenu geodeta Bojan Mlatac, dipl.ing.geod., broj ovlaštenja Geo 589 (iz GEOMATIKA d. o. o. inženjersko geodetski poslovi HR-52100 Pula, Milanovićeve ulica 16, OIB 72306052229) - MAPA 2.

---

DOKUMENT: LOKACIJSKA DOZVOLA ID: P20160513-2272197-Z02  
 PODNOSITELJ: LUČKA UPRAVA PULA, HR-52100 Pula, Riva 2, OIB 98035365721  
 KLASA: UP/I-350-05/16-01/000026, URBROJ: 2168/01-03-05-0388-16-0003 STRANA 1/5

Investitor :	Lučka uprava Pula, Riva 2	<b>PPN 3120/19</b>
Građevina :	NOVA RIVA – ZGRADA 2	Stranica 12/44
Faza :	GLAVNI PROJEKT	Zagreb, travanj 2025.

II. Na predmetnu projektnu dokumentaciju utvrđeni su propisani posebni uvjeti javnopravnih tijela

- Ministarstvo unutarnjih poslova, Policijska uprava istarska, Inspektorat unutarnjih poslova, Sektor upravnih i inspeksijskih poslova - Posebni uvjeti, BROJ: 511-08-19/1-146-56/2-16.T.R., od 13.04.2016. godine
- Ministarstvo zdravlja, Uprava za unaprjeđenje zdravlja, Sektor županijske sanitarne inspekcije i pravne podrške, Služba županijske sanitarne inspekcije, PJ-Odjel za Istru i Primorje, Ispostava Rovinj - Sanitarno-tehnički uvjeti, KLASA: 540-02/16-03/4221, URBROJ: 534-07-2-1-4-3-16-2, od 06.04.2016. godine
- Grad Pula, Upravni odjel za prostorno uređenje, komunalni sustav i imovinu, Odsjek za promet, izgradnju i održavanje - Posebni uvjeti, KLASA: 944-09/16-02/36, URBROJ: 2168/01-03-03-01-416-16-2, od 10.06.2016. godine
- VODOVOD PULA d.o.o. - Posebni uvjeti, BROJ: 2198/16-100/PD-mv, od 14.04.2016. godine
- Hrvatska regulatorna agencija za mrežne djelatnosti - Posebni uvjeti, KLASA: 361-03/16-01/1908, URBROJ: 376-10/AK-16-2(HP), od 11.04.2016. godine
- Pragrande d.o.o. za javnu odvodnju - Posebni uvjeti, BROJ: 984, od 29.07.2016. godine
- PLINARA d.o.o. - Posebni uvjeti, BROJ: T/11754/16, od 01.04.2016. godine
- HEP-Operator distribucijskog sustava d.o.o., Elektroistra Pula - Prethodna elektroenergetska suglasnost, BROJ: 401100-160736-0011, od 10.04.2016. godine
- HEP-Operator distribucijskog sustava d.o.o., Elektroistra Pula - Posebni uvjeti, BROJ: 401100103/DR, od 05.04.2016. godine.

III. Lokacija zahvata u prostoru – oblik i veličina građevne čestice: Građevnu česticu planirane zgrade će činiti u cijelosti k.č. br. 6018/3 u k.o. Pula, koja će nastati provedbom geodetskog projekta od dijelova današnjih k.č. br. 6018 i 6019 u k.o. Pula, i iste predstavljaju pomorsko dobro. Građevna čestica će biti pravilnog oblika, površine 2326 m<sup>2</sup>

IV. Namjena i veličina građevine: Planirana građevina je gospodarske namjene – poslovne djelatnosti – poslovna zgrada uslužno uredske namjene. Unutar zgrade će se nalaziti šest samostalnih uporabnih cjelina – poslovni prostori uslužno uredske namjene – agencije i uredi, sa popratnim prostorijama. Zgrada će biti maksimalnih tlocrtnih dimenzija 23,10 x 21,60 metara, tlocrtna površina 457 m<sup>2</sup>, što predstavlja koeficijent izgrađenosti od 0,20 površine građevne čestice. Zgrada će imati dvije nadzemne etaže s maksimalnom visinom od 8,00 metara do gornjeg ruba stropne konstrukcije zadnjeg kata. Bruto građevinska površina zgrade iznosi 784 m<sup>2</sup>.

V. Oblikovanje građevine: Građevinu je potrebno oblikovati u skladu s idejnim projektom, a manja odstupanja su dopuštena isključivo radi tehničko tehnoloških razloga. Zgrada će biti jednostavnog tlocrtnog oblika i volumena. Krov je kosi, blagog nagiba.

VI. Smještaj građevine: Zgrada je udaljena od granice građevne čestice minimalno: sa sjeverne strane 4,75 metra, sa istočne strane 12,85 metara, sa južne strane 21,60 metara i sa zapadne strane 12,49 metara.

DOKUMENT: LOKACIJSKA DOZVOLA

PODNOŠITELJ: LUČKA UPRAVA PULA, HR-52100 Pula, Riva 2, OIB 98035365721  
KLASA: UP/I-350-05/16-01/000026, URBROJ: 2168/01-03-05-0388-16-0003

ID: P20160513-2272197-Z02

STRANA 2/5

Investitor :	Lučka uprava Pula, Riva 2	<b>PPN 3120/19</b>
Građevina :	NOVA RIVA – ZGRADA 2	Stranica 13/44
Faza :	GLAVNI PROJEKT	Zagreb, travanj 2025.

- VII. Uređenje građevne čestice: Zelene površine: Na građevnoj čestici je osiguran 600 m<sup>2</sup>, što predstavlja 25,80% površine građevne čestice za zelene površine. Iste će se ozeleniti prikladnim parkovnim nasadima i zasaditi autohtonim biljnim materijalom.  
Promet u mirovanju: Na građevnoj čestici je osiguran prostor za 13 parkirnih mjesta od kojih jedno za potrebe osoba s invaliditetom i smanjene pokretljivosti. Parkirna mjesta će se izvesti od betonskih travnatih elemenata.  
Građevna čestica se neće ograđivati.
- VIII. Uvjeti za nesmetan pristup, kretanje, boravak i rad osoba smanjene pokretljivosti: Prilikom izrade glavnog projekta treba primijeniti sve relevantne odredbe Pravilnika o osiguranju pristupačnosti građevina osobama s invaliditetom i smanjene pokretljivosti (N.N. br. 78/13) propisane za planiranu građevinu
- IX. Mjere zaštite okoliša: Građevina po svojoj namjeni nema nepovoljan utjecaj na okoliš. Pri projektiranju, gradnji i uporabi predmetne građevine, potrebno je primijeniti sve zakonske i druge odredbe o sprječavanju nepovoljnog utjecaja odobrene građevine na okoliš.
- X. Ova lokacijska dozvola važi dvije godine od dana njene pravomoćnosti. U tom roku potrebno je podnijeti zahtjev za izdavanje akta za građenje.
- XI. Na temelju ove lokacijske dozvole ne može se započeti sa građenjem, već je potrebno ishoditi akt za građenje prema odredbama Zakona o gradnji.
- XII. Investitor je dužan, prije podnošenja zahtjeva za izdavanje akta za gradnju, izvršiti formiranje građevne čestice.

#### OBRAZLOŽENJE

Podnositelj, LUČKA UPRAVA PULA, HR-52100 Pula, Riva 2, OIB 98035365721, je zatražio podneskom zaprimljenim dana 13.05.2016. godine izdavanje lokacijske dozvole za:

- građenje građevine gospodarske namjene – poslovne djelatnosti – poslovna zgrada uredsko uslužne namjene – 3. skupine zahtjevnosti,

na građevnoj čestici koju će činiti u cijelosti k.č. br. 6018/3 u k.o. Pula, a koja će nastati provedbom geodetskog projekta od dijelova današnjih k.č. br. 6018 i 6019 u k.o. Pula, iz točke I. izreke ove dozvole.

U spis je priložena zakonom propisana dokumentacija i to:

- a) priložena su tri primjerka idejnog projekta iz točke I. izreke lokacijske dozvole.
- b) priložena je propisana izjava projektanta da je idejni projekt izrađen u skladu s prostornim planom i drugim propisima
  - Izjava projektanta o usklađenosti idejnog projekta s prostornom planom i drugim propisima, oznake 54803/16-2 od ožujka 2016. godine, izdana po ovlaštenom projektantu Luki Matticchio, dipl.ing.arh., broj ovlaštenja A 3342
- c) priložena je Potvrda Područnog ureda za katastar Pula-Pola KLASA: 932-06/16-02/597 URBROJ: 541-27-02/2-16-3 od dana 17.05. 2016. godine da je geodetski projekt izrađen u skladu s Pravilnikom o geodetskom projektu
- d) utvrđeni su propisani posebni uvjeti javnopravnih tijela,

DOKUMENT: LOKACIJSKA DOZVOLA

PODNOŠITELJ: LUČKA UPRAVA PULA, HR-52100 Pula, Riva 2, OIB 98035365721  
KLASA: UP/I-350-05/16-01/000026, URBROJ: 2168/01-03-05-0388-16-0003

ID: P20160513-2272197-Z02

STRANA 3/5

Investitor :	Lučka uprava Pula, Riva 2	<b>PPN 3120/19</b>
Građevina :	NOVA RIVA – ZGRADA 2	Stranica 14/44
Faza :	GLAVNI PROJEKT	Zagreb, travanj 2025.

e) priložen je dokaz pravnog interesa

- Izvadak iz zemljišne knjige Općinskog suda u Puli, Zemljišno-knjižni odjel, z.k.ul. 15649 k.o. Pula, od 18.04. 2016. godine pod brojem 24708/2016 (u sklopu geodetskog projekta), iz kojeg je razvidno da je su k.č. br. 6018 i 6019 upisane kao "Uređena morska obala" u vlasništvo POMORSKO DOBRO
- Odluka Županijskog poglavarstva Istarske županije o osnivanju Lučke uprave Pula od dana 09.12. 1997. godine, sa dopunama navedene odluke, kojom se, između ostalog, daju Lučkoj upravi i nekretnine od kojih će nastati građevna čestica planirane građevine radi upravljanja, izgradnje i korištenja Luke Pula.

Zahtjev je osnovan.

U postupku izdavanja lokacijske dozvole utvrđeno je sljedeće:

- a) u spis je priložena zakonom propisana dokumentacija,
- b) utvrđeni su propisani posebni uvjeti javnopravnih tijela,
- c) uvidom u idejni projekt iz točke I. izreke ove dozvole, izrađenom po ovlaštenim osobama, utvrđeno je da je taj projekt izrađen u skladu sa odredbama sljedeće prostorno planske dokumentacije:
  - GUP Grada Pule - IV. Izmjene i dopune "Službene novine Grada Pule" br.: 5a/08.; 12/12., 05/14., pročišćeni tekst 08/14., 10/14., 13/14., pročišćeni tekst 19/14., 07/15. i 09/15 – pročišćeni tekst.

Uvidom u dokumente prostornog uređenja važeće na dan podnošenja zahtjeva, utvrđeno je da se buduća građevna čestica:

- Prema Prostornom planu Istarske županije (Službene novine Istarske županije br. 2/02, 1/05, 4/05, 14/05-pročišćeni tekst, 10/08, 07/10, 16/11-pročišćeni tekst i 13/12) po namjeni površina, nalazi unutar luke otvorene za javni promet županijskog značaja – Luka Pula
- Prema Prostornom planu uređenja Grada Pule (Službene novine Grada Pule br. 12/06, 12/012, 5/14 i 8/14 – pročišćeni tekst), po namjeni površina nalazi unutar granica građevinskog područja Grada Pula, unutar obuhvata GUP-a Grada Pule
- Prema GUP-u Grada Pule (Službene novine Grada Pule br. 5a/08, 12/012, 5/14, 8/14 – pročišćeni tekst, 10/14, 13/14, 19/14, 7/15, 9/15 - pročišćeni tekst), nalazi se unutar izgrađenog građevinskog područja, unutar zaštićenog obalnog područja mora, po namjeni površina unutar namjene JP – luka otvorena za javni promet – putnička luka.

Pregledom dokumentacije je utvrđeno da je idejni projekt izrađen u skladu s GUP-om Grada Pule, kako slijedi:

- u pogledu namjene - sukladno članku 41. i 42. Odredbi
- maksimalna izgrađenost građevne čestice - sukladno članku 69. Odredbi
- maksimalna visina građevine - sukladno članku 69. Odredbi
- maksimalni broj etaža - sukladno članku 69. Odredbi
- smještaj građevine na građevnoj čestici - sukladno članku 69. Odredbi,
- udio zelenih površina na građevnoj čestici - sukladno članku 41. Odredbi
- urbana morfologija - sukladno članku 67. i 69. Odredbi
- promet u mirovanju - sukladno članku 123. Odredbi

Investitor :	Lučka uprava Pula, Riva 2	<b>PPN 3120/19</b>
Građevina :	NOVA RIVA – ZGRADA 2	Stranica 15/44
Faza :	GLAVNI PROJEKT	Zagreb, travanj 2025.

- d) idejni projekt izradila je ovlaštena osoba, propisano je označen, te je izrađen na način da je onemogućena promjena njegova sadržaja odnosno zamjena njegovih dijelova,
- e) postoji mogućnost priključenja građevne čestice, odnosno građevine na prometnu površinu,
- f) postoji mogućnost priključenja građevine na javni sustav odvodnje otpadnih voda,
- g) postoji mogućnost priključenja građevine na niskonaponsku električnu mrežu,
- h) strankama u postupku omogućeno je osobnim pozivom da izvrše uvid u spis predmeta, te se na poziv nije odazvala niti jedna stranka

Slijedom iznesenoga postupalo se prema odredbi članka 146. Zakona o prostornom uređenju, te je odlučeno kao u izreci.

Upravna pristojba za izdavanje ove lokacijske dozvole plaćena je u iznosu 10.000,00 kuna na račun broj HR9523600001835900006 prema tarifnom broju 62. Zakona o upravnim pristojbama („Narodne novine“ broj 8/96., 77/96., 95/97., 131/97., 68/98., 66/99., 145/99., 30/00., 116/00., 163/03., 17/04., 110/04., 141/04., 150/05., 153/05., 129/06., 117/07., 25/08., 60/08., 20/10., 69/10., 126/11., 112/12., 19/13., 80/13., 40/14., 69/14., 87/14. i 94/14.).

Upravna pristojba prema Tarifnom broju 1. Zakona o upravnim pristojbama plaćena je u iznosu 20,00 kuna državnim biljezima emisije Republike Hrvatske, koji su zalijepljeni na podnesku i poništeni pečatom ovoga tijela.

#### **UPUTA O PRAVNOM LIJEKU:**

Protiv ovog rješenja može se izjaviti žalba Ministarstvu graditeljstva i prostornoga uređenja, u roku od 15 dana od dana primitka. Žalba se predaje putem tijela koje je izdalo ovaj akt neposredno u pisanom obliku, usmeno na zapisnik ili se šalje poštom preporučenom pošiljkom. Na žalbu se plaća pristojba u iznosu 50,00 kuna u državnim biljezima prema tarifnom broju 3. Zakona o upravnim pristojbama.

P.O. GRADONAČELNIKA  
Giordano Škuflić, dipl.ing.građ.



Dostaviti:

- ① LUČKA UPRAVA PULA, 52100 Pula, Riva 2  
- sa idejnim projektom u dva primjerka
2. strankama koje se nisu odazvale pozivu na uvid – putem oglasne ploče – ovdje
3. U spis – ovdje

Investitor :	Lučka uprava Pula, Riva 2	<b>PPN 3120/19</b>
Građevina :	NOVA RIVA – ZGRADA 2	Stranica 16/44
Faza :	GLAVNI PROJEKT	Zagreb, travanj 2025.

- isprava o mjerama zaštite od požara

Na temelju Zakona o zaštiti od požara (NN 92/10)  
PPN PROJEKT d.o.o., Gustava Krkleca 14, Zagreb izdaje:

## ISPRAVU O MJERAMA ZAŠTITE OD POŽARA

kojom se potvrđuje da su u projektu:

**Broj projekta:** *PPN 3120/19*

**Faza:** **GLAVNI PROJEKT**

**Investitor:** Lučka uprava Pula  
Riva 2  
OIB: 98035365721

**Građevina:** NOVA RIVA – ZGRADA 2

**Lokacija:** K.Č. 6018/3 K.O. PULA  
sve k.o. Pula

**Zajednička oznaka projekta:** *54803/25-2*

## STROJARSKI PROJEKT – PROJEKT VERTIKALNOG TRANSPORTA

primijenjena tehnička rješenja za primjenu svih pravila zaštite od požara kojima predmetni prostor mora udovoljiti kada bude izgrađen i stavljen u upotrebu, prema prikazu svih primijenjenih mjera zaštite od požara koji je sastavni dio ove dokumentacije.

**Projektant vertikalnog transporta:**

Hrvatska komora inženjera strojarstva  
Rok Pietri  
mag.ing.nav.arch.  
Ovlašteni inženjer strojarstva  
S-1355

Rok Pietri mag.ing.nav.arch.

**Direktor:**

PPN PROJEKT d.o.o.  
Zagreb

Rok Pietri mag.ing.nav.arch.

Zagreb, travanj 2025.

Investitor :	Lučka uprava Pula, Riva 2	<b>PPN 3120/19</b>
Građevina :	NOVA RIVA – ZGRADA 2	Stranica 17/44
Faza :	GLAVNI PROJEKT	Zagreb, travanj 2025.

## II TEHNIČKI DIO

### A. TEKSTUALNI DIO

#### 1. TEHNIČKI OPIS

##### 1.1 PROJEKTNI ZADATAK

Za NOVA RIVA – ZGRADA 2 potrebno je izraditi glavni projekt dizala.

Dizalo će prema važećim preporukama i standardima imati slijedeće karakteristike:

Naziv dizala:	<b>D</b>
Vrsta dizala:	osobno prema HRN EN 81-20 + EN 81-70 + EN 81-73
Nosivost dizala:	630 kg
Broj osoba:	8
Pogon dizala:	električni bezreduktorski pogonski stroj, minimalno 180 uključivanja/sat
Snaga dizala:	5,0 kW ±5%
Tip dizala:	električno dizalo na užad bez posebne strojarnice
Nazivna brzina:	min. 0,9 - max. 1,1 m/s, frekvencijska regulacija
Visina dizanja:	4,21 m
Broj stanica:	2
Broj ulaza:	2 – ulazi sa iste strane
Upravljanje:	mikroprocesorsko, simpleks – sabirno

Ovaj projekt načinjen je prema zakonima i pravilnicima navedenim u 1. poglavlju (dokumentacija).

INVESTITOR:	Lučka uprava Pula Riva 2 OIB: 98035365721
GRAĐEVINA:	NOVA RIVA – ZGRADA 2 K.Č. 6018/3 K.O. PULA sve k.o. Pula

Investitor :	Lučka uprava Pula, Riva 2	<b>PPN 3120/19</b>
Građevina :	NOVA RIVA – ZGRADA 2	Stranica 18/44
Faza :	GLAVNI PROJEKT	Zagreb, travanj 2025.

## 1.2 TEHNIČKI OPIS POSTROJENJA DIZALA D

Vrsta dizala:	osobno prema HRN EN 81-20 +EN 81-70 +EN 81-73
Vrsta pogona dizala:	električni bezreduktorski pogonski stroj snage 5,0 kW $\pm$ 5%, minimalno 180 uključivanja/sat
Tip dizala:	električno dizalo na užad bez posebne strojarnice
Nosivost dizala:	630 kg / 8 osoba
Brzina vožnje:	min. 0,9 - max. 1,1 m/s, frekvencijska regulacija
Visina dizanja:	4,21 m
Broj postaja:	2
Broj ulaza:	2 – ulazi sa iste strane
Vrsta upravljanja:	mikroprocesorsko, simpleks – sabirno, požarni režim rada, uređaj ili dodatna baterija (EBD) za automatsko dovođenje kabine dizala u prvu slijedeću stanicu u slučaju nestanka napajanja električnom energijom
Signalizacija na svim postajama:	optički signal potvrde prijema poziva, digitalni optički pokazivač položaja kabine i strelice smjera daljnje vožnje, zvučni signal dolaska kabine u stanicu, signalizacija na Braille pismu
Signalizacija u kabini:	optički signal potvrde prijema naredbe, digitalni optički pokazivač položaja kabine i strelice smjera daljnje vožnje, govorna veza, zvučni signal preopterećenja kabine, zvučni signal “alarm”, dvosmjerna komunikacija sa spasilačkom službom (telealarm – GSM uređaj putem SIM kartice), signalizacija na Braille pismu
Instalacija:	za unutarnji/suhi prostor
Napon pogonskog el. motora:	3 x 400 / 230 V , 50 Hz
Napon upravljanja:	24 V
Vozno okno:	armiranobetonsko
- izvedba	
- širina	1700 mm
- dubina	1800 mm
- dubina jame	1100 mm
- nadvišenje	3500 mm
Vrata voznog okna:	
- vrsta	dvokrilna automatska teleskopska
- širina	900 mm
- visina	2200 mm
- materijal	čelični lim
- završna obrada	brušeni nehrđajući čelični lim
- vatrootpornost	EI 30 prema HRN EN 81-58

Investitor :	Lučka uprava Pula, Riva 2	<b>PPN 3120/19</b>
Građevina :	NOVA RIVA – ZGRADA 2	Stranica 19/44
Faza :	GLAVNI PROJEKT	Zagreb, travanj 2025.

- Kabina dizala:
- širina 1100 mm
  - dubina 1400 mm
  - visina 2300 mm
  - izvedba čelična konstrukcija
  - završna obrada
    - stranice: brušeni nehrđajući čelični lim
    - prednja stijena: brušeni nehrđajući čelični lim
    - stražnja stijena: brušeni nehrđajući čelični lim
    - strop: brušeni nehrđajući čelični lim
    - parapet: brušeni nehrđajući čelični lim
    - pod: lokalno – izvodi Naručitelj
  - oprema rukohvat, ogledalo, ventilator
  - rasvjeta fluorescentna ili LED
  - nužna rasvjeta iz nezavisnog izvora
  - okvir kabine za ovjes 2:1, nosivost dizala 630 kg i brzinu vožnje 1,0 m/s
  - zahvatna naprava s postupnim djelovanjem
- Vrata kabine:
- vrsta dvokrilna automatska teleskopska
  - širina 900 mm
  - visina 2200 mm
  - materijal čelični lim
  - završna obrada brušeni nehrđajući čelični lim
  - osiguranje svjetlosna zavjesa
- Okvir kabine: komplet za dizalo na užad
- Ovjes kabine: 2 : 1
- Protuuteg: čelična konstrukcija s elementima za ispunu
- Vodilice kabine: “ T “ profil 75 x 62 x 10 mm
- Vodilice protuutega: “ T “ profil 60 x 50 x 16 mm
- Konzole i pribor za učvršćenje vodilica kabine i protuutega: specijalna izvedba za prihvat horizontalnih sila
- Smještaj strojarnice dizala: dizalo bez strojarnice
- Smještaj pogonskog stroja: na vodilici u vrhu voznog okna
- Čelična užad: 6 užadi promjera 6.5 mm
- Grupa upravljanja za simpleks – sabirno upravljanje, požarni režim rada

Investitor :	Lučka uprava Pula, Riva 2	<b>PPN 3120/19</b>
Građevina :	NOVA RIVA – ZGRADA 2	Stranica 20/44
Faza :	GLAVNI PROJEKT	Zagreb, travanj 2025.

Dizalo je opremljeno prema čl. 12. Pravilnika o osiguranju pristupačnosti građevina osobama s invaliditetom i smanjene pokretljivosti (NN 78/2013).

Dizalo mora omogućavati ispunjavanje sljedećih uvjeta, odnosno imati:

- unutarne dimenzije dizala najmanje 110 × 140 cm,
- vrata širine svijetlog otvora najmanje 90 cm,
- vrata dizala koja se otvaraju posmična ili prema van u odnosu na kabinu dizala,
- pozivnu i upravljačku ploču postavljenu u rasponu visine od 90 do 120 cm,
- pozivnu i upravljačku ploču s tipkovnicom kontrastno izvedene, reljefno
- prepoznatljive brojeve etaža i druge informacije na Braille pismu,
- rukohvat u dizalu na visini od 90 cm,
- vizualno-svjetlosnu i zvučnu najavu katova,
- kada se nalazi u građevini javne i poslovne namjene iz članka 5. stavka 2. Točke 5. i 6. ovoga Pravilnika dizalo ima i govorno najavljivanje katova.

## 1.2.1 Pogonsko postrojenje

- 1.2.1.1 Na pogonskom stroju je radijalna kočnica s dva neovisna kraka koji se otvaraju elektromagnetom. Sila kočenja ostvaruje se ispravno dimenzioniranim tlačnim oprugama
- 1.2.1.2 Pogonski elektromotor je posebne izvedbe namjenjen za pogon dizala. Dimenzioniran je za najmanje 40% ED.
- 1.2.1.3 Pogonska užnica je dimenzionirana prema propisima za odgovarajuću nosivu čeličnu užad. Odlivena je iz čeličnog ili specijalnog lijeva. Utori za užad na pogonskoj užnici su računski dimenzionirani na potrebnu vučnu sposobnost i dozvoljeni specifični pritisak.
- 1.2.1.4 Pogonske užnice su dimenzionirane prema propisima za primijenjenu nosivu čeličnu užad. Odlivene su iz kvalitetnog čeličnog lijeva. Otklonske užnice smještene su ispod kabine i na protuutegu.
- 1.2.1.5 Pogonski stroj smješten je na nosaču od čeličnih profila koji je učvršćen na vodilicu kabine u vrhu voznog okna.

## 1.2.2 Prijevozna oprema

- 1.2.2.1 Kabina
 

Kabina je izrađena od čeličnog lima. Okvir kabine izveden je sa zahvatnim uređajem s postupnim djelovanjem. Atest zahvatnog uređaja predočuje se prilikom tehničkog pregleda dizala. Kabina je ugrađena u nosivi okvir izrađen iz čeličnih profila. Ovjесni uređaj kabine postavljen na okviru kabine.

Kabina je vođena sa svojim vodilicama duž čitave visine voznog okna preko četiri specijalna klizna tijela smještena na okviru kabine, postavljena tako da onemogućuju napuštanje vodilica. Kabina ima osigurano propisno prozračivanje. Ispod praga kabine nalazi se propisana pregača visine 0,75 metara. Razmak prag kabine - postaja može biti max. 30 mm.
- 1.2.2.2 Protuuteg
 

Protuuteg se sastoji iz željeznih elemenata čvrsto stegnutih u čeličnom okviru koji nosi ovjesni uređaj. Protuuteg je vođen sa svojim vodilicama duž čitave visine voznog okna preko četiri specijalna klizna tijela smještena na kutovima okvira protuutega tako postavljena da sprečavaju ispadanje protuutega iz vodilica.

Investitor :	Lučka uprava Pula, Riva 2	<b>PPN 3120/19</b>
Građevina :	NOVA RIVA – ZGRADA 2	Stranica 21/44
Faza :	GLAVNI PROJEKT	Zagreb, travanj 2025.

### 1.2.2.3 Vodilice kabine

Vodilice kabine izrađene su iz specijalno vučenog “T” profila. Ukupno ima 2 vodilice. Zahvatni uređaj s postupnim djelovanjem djeluje na obje vodilice. Vodilice su postavljene kao stojeće u jami voznog okna, gdje se prenose vertikalna opterećenja. Vodilice su učvršćene pomoću tarnog spoja koji omogućuje dilatiranje u vertikalnom smjeru. Glavne vodilice su posebno proračunate na preuzimanje svih vertikalnih i horizontalnih sila. Pri dnu klizne staze kabine postavljeni su graničnici za čvrsto nasjedanje kabine. Pored ovih ugrađeni su elastični odbojnici na koje kabina sjedne i sabije ih prije nego što protuuteg dosegne strop voznog okna.

### 1.2.2.4 Vodilice protuutega

Vodilice protuutega izrađene su iz “HT” profila i postavljene su kao stojeće na dnu jame i držane po visini s konzolama. Spoj vodilica i konzola izveden je putem trenja, tako da je omogućeno njihovo pomicanje po vertikali u svrhu dilatiranja. Pri dnu klizne staze ispod protuutega ugrađeni su elastični odbojnici na koje protuuteg sjedne i sabije ih prije nego što kabina dosegne strop voznog okna.

### 1.2.2.5 Nosiva čelična užad

Nosiva čelična užad specijalne su izvedbe za dizala te zadovoljava propisanu sigurnost. Atest užadi predočuje se prilikom tehničkog pregleda dizala. Nosiva užad spojena su na ovjes, putem užnih zatvarača i tlačnih opruga za izjednačenje opterećenja.

## 1.2.3 Konzole i pribor za učvršćenje vodilica

Konzole i pribor za učvršćenje vodilica je specijalne izvedbe za prihvat većih horizontalnih sila nastalih od djelovanja zahvatnog uređaja (vlačne i tlačne sile).

## 1.2.4 Sigurnosni uređaji

### 1.2.4.1 Zahvatni uređaj za prisilno kočenje ugrađen u nosivi okvir kabine, djeluje jednako na obje vodilice kabine, te prisilno zakoči kabinu i prekine vožnju kod:

- prekoračenja nominalne brzine za više od 15 % (djelovanje ograničitelja brzine).

Zahvatni uređaj izveden je s postupnim djelovanjem.

### 1.2.4.2 Električna sklopka smještena je na okviru kabine i mehanički je povezana sa mehanizmom zahvatnog uređaja. Svakim djelovanjem zahvatnog uređaja prekida se strujni krug upravljanja i dovod struje pogonskom stroju.

### 1.2.4.3 Ograničitelj brzine smješten je u vrhu voznog okna i mehanički je povezan s okvirom kabine, služi kao osiguranje protiv prekoračenja brzine za više od 15%, kada automatski stupa u djelovanje i putem užeta aktivira zahvatni uređaj. Preko sklopke smještene na ograničitelju brzine prekida se sigurnosni strujni krug upravljanja.

### 1.2.4.4 Sklopka “STOJ” postavljena je na uređaju za inspekcijsku vožnju na kabini i u jami voznog okna. Služi za prisilno zaustavljanje kabine u slučaju nužde, prekidanjem strujnog kruga upravljanja, a time i el. napajanja pogonskog stroja.

### 1.2.4.5 Govorna veza kabina – strojarnica (servisni ormar) aktivira se pritiskom tipkala alarma.

### 1.2.4.6 Elektromehanička kočnica postrojenja izvedena je tako da se aktivira prilikom svakog prekida strujnog kruga i zakoči dizalo (opterećeno do 125 % nazivne nosivosti). Kočenje se vrši silom vođenih tlačnih opruga.

### 1.2.4.7 Elektromehaničke sigurnosne zabrave ugrađene su u vrata voznog okna. Ova zabrava mora djelovati automatski tako da onemogućava otvaranje vrata voznog

Investitor :	Lučka uprava Pula, Riva 2	<b>PPN 3120/19</b>
Građevina :	NOVA RIVA – ZGRADA 2	Stranica 22/44
Faza :	GLAVNI PROJEKT	Zagreb, travanj 2025.

okna kada se iza njih ne nalazi kabina. Otvaranje vrata mora biti moguće tek onda kada se kabina zaustavi na istoj postaji.

Vrata voznog okna mogu se po potrebi otvarati izvana pomoću specijalnog trokutastog ključa i kada se kabina ne nalazi u tim postajama. Sva vrata na usputnim postajama ostaju stalno zabravljena, čime je spriječeno hvatanje kabine u prolazui nasilno prekidanje vožnje dizala. Električni kontakt u bravi voznog okna stupa u djelovanje tek kada su vrata propisno zatvorena i potpuno onemogućava svaku vožnju, ako su bilo koja vrata voznog okna otvorena ili ako mehanička zabrava iz bilo kojeg razloga ne djeluje pravilno.

## 1.2.5 Uređaji za upravljanje i razvod

### 1.2.5.1 Kompletna aparatura za električno upravljanje dizalom sastoji se iz :

- Kutije za unutrašnje upravljanje smještene u kabini, s kompletnim registrom tipkala za vožnju gore i dolje prema broju postaja, tipkalom "ALARM", optičkim digitalnim pokazivačem položaja kabine, strelicama smjera vožnje, optičkom potvrdom prihvata naredbe, tipkalima za otvaranje i zatvaranje vrata, tipkalom za uključenje ventilatora, optičkim pokazivačem preopterećenja i nužnom rasvjetom i govornom vezom, te zvučnim signalom dolaska kabine u stanicu.
- Kutija za vanjsko upravljanje smještenih kod svakog ulaza u dizalo koje sadrže tipkalo za pozivanje dizala u postaju i optičku potvrdu prijema poziva. Optički pokazivač položaja kabine, te zujalica zvučnog signala dolaska kabine u stanicu smješteni su na svim stanicama dizala.

### 1.2.5.2 Upravljački uređaj za inspekcijsku vožnju u oba smjera sa posebnom sklopkom za uključivanje i isključivanje, te sklopkom "STOJ", smješten je na krovu kabine.

Uključenjem inspekcijske vožnje isključuje se redovno upravljanje dizalom.

### 1.2.5.3 Sklopka "STOJ" smještena je u jami voznog okna.

### 1.2.5.4 Svi prekidači voznog okna sa potrebnim krivuljama i aparaturama.

### 1.2.5.5 Grupa upravljanja sa svim potrebnim sklopticima, relejima, mikroprocesorom i ostalim el. uređajima, prema el. shemi montirana je u vrhu voznog okna na posebnom nosaču učvršćenom na vodilici.

### 1.2.5.6 Električna razvodna ploča sa glavnom sklopkom, glavnim i ostalim osiguračima prema el. shemi, postavljena je unutar voznog okna pri vrhu.

### 1.2.5.7 Postrojenje dizala mora biti zaštićeno od udara groma (atmosferskog elektriciteta) spajanjem oba kraja vodilica sa gromobranskim uzemljenjem prema Tehničkom propisu za sustave zaštite od djelovanja munje na građevinama (NN 87/08 i 33/10).

## 1.2.6 Natpisne pločice, propisi, sheme

Sve potrebne natpisne pločice, tiskane upute za uporabu i održavanje, te el. sheme za pogon, upravljanje i rasvjetu koje zahtijevaju propisi smještene su u servisni ormar, na ulazu u dizalo, u vozno okno, te u kabini.

## 1.2.7 Vozno okno

### 1.2.7.1 Vozno okno je armiranobetonska konstrukcija.

### 1.2.7.2 Nadvišenje voznog okna iznad najviše postaje dizala iznosi 3,50 m.

### 1.2.7.3 Vozno okno mora imati mogućnost stalnog prozračivanja.

### 1.2.7.4 U voznom oknu je instalirana el. rasvjeta koja se uključuje – isključuje pomoću tipkala u jami i vrhu voznog okna.

### 1.2.7.5 Jama voznog okna dizala duboka je 1,10 m.

Investitor :	Lučka uprava Pula, Riva 2	<b>PPN 3120/19</b>
Građevina :	NOVA RIVA – ZGRADA 2	Stranica 23/44
Faza :	GLAVNI PROJEKT	Zagreb, travanj 2025.

1.2.7.6 Dno jame voznog okna mora biti proračunato i dimenzionirano na sva opterećenja od postrojenja dizala.

#### 1.2.8 **Vrata voznog okna**

Vrata voznog okna izvedena su kao dvokrilna automatska teleskopska.

Vrata voznog okna klase su vatrootpornosti EI 30 prema HRN EN 81-58.

#### 1.2.9 **Strojarnica – vrh voznog okna**

1.2.9.1 Posebna strojarnica ne postoji. Pogonski stroj i grupa upravljanja smješteni su u vrhu voznog okna na posebnom nosaču učvršćenom na vodilici.

1.2.9.2 Jakost rasvjete mjerene na podu ispred grupe upravljanja mora iznositi min. 200 lux.

1.2.9.3 Na glavnoj električnoj razvodnoj ploči građevine iz koje se putem glavnog voda napaja dizalo treba postaviti grebenastu sklopku 25 (A) s kojom se i iz tog mjesta može prekinuti dovod električne energije dizalu.

Investitor :	Lučka uprava Pula, Riva 2	<b>PPN 3120/19</b>
Građevina :	NOVA RIVA – ZGRADA 2	Stranica 24/44
Faza :	GLAVNI PROJEKT	Zagreb, travanj 2025.

### 1.3 PRORAČUN POSTROJENJA DIZALA D

#### 1.3.1 Osnovni podaci za proračun dizala

Nazivna nosivost dizala :	$Q = 630$	kg
Nazivna brzina dizala :	$v = 1,0$	m / s
Masa kabine s okvirom i vratima :	$K = 675$	kg
Masa protuutega ( $G = Q / 2 + K$ ) :	$G = 990$	kg
Masa pogonskog stroja :	$M = 200$	kg
Masa nosive užadi :	$s = 25$	kg
Masa kompenzacije :	$G_L = 0$	kg
Masa visećih kablova :	$G_K = 15$	kg
Promjer pogonske užnice :	$D = 400$	mm
Promjer otklonskih užnica :	$D_1 = 330$	mm - ispod kabine
	$D_2 = 330$	mm - iznad utega
Promjer nosive užadi :	$d = 6.5$	mm
Broj nosive užadi :	$z = 6$	
Prelomna sila užeta :	$B = 35500$	N
Obuhvatni kut užeta na pogonskoj užnici :	$\beta = 180^\circ$	
Vrsta utora pogonske užnice :	poluokrugli podrezani	
Kut utora :	$\alpha = 105^\circ$	
Zavješanje kabine i protuutega	2 : 1	
Vodilice kabine 2 kom. profil " T "	75 x 62 x 10 mm	
Vodilice protuutega 2 kom. profil " T "	60 x 50 x 16 mm	

Investitor :	Lučka uprava Pula, Riva 2	<b>PPN 3120/19</b>
Građevina :	NOVA RIVA – ZGRADA 2	Stranica 25/44
Faza :	GLAVNI PROJEKT	Zagreb, travanj 2025.

### 1.3.2 Proračun i odabiranje pogonskog stroja dizala

1.3.2.1 Potrebna snaga elektromotora uz stupanj djelovanja postrojenja  $\eta = 0,88$   
 $N = 5.0 \text{ kW}$ ,  $U = 3 \times 400 \text{ V}$ ,  $50 \text{ Hz}$ ,  $n = 95 \text{ o/min}$ ,  $180 \text{ uk/h}$   
Električni bezreduktorski pogonski stroj 61P0.

1.3.2.2 Odabrana je pogonska užnica promjera  $D = 400 \text{ mm}$

1.3.2.3 Odabrane su otklonske užnice ispod kabine promjera  $D1 = 330 \text{ mm}$   
Odabrana je otklonska užnica iznad protuutega promjera  $D2 = 330 \text{ mm}$

### 1.3.3 Proračun vučne sposobnosti

1.3.3.1 Proračun vučne sposobnosti pogonske užnice

$$e^{f(\mu) \cdot \beta} \geq \frac{T_1}{T_2} \cdot C_1 \cdot C_2$$

- prazna kabina iz najgornje stanice ubrzava prema dolje

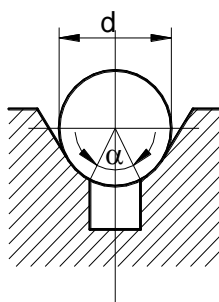

$$d = 8 \text{ mm} \quad , \quad \alpha = 105^\circ$$

$C_1 = 1,15$  - koeficijent ubrzanja, usporenja kabine

$C_2 = 1,0$  - koeficijent istrošenja utora užnice za poluokrugle utore s podrezom

$e^{f(\mu)\beta} = 1,98$  očitano iz tablice za  $\beta = 180^\circ \rightarrow$  obuhvatni kut pogonske užnice

$T_1 = 3040 \text{ N}$

$T_2 = 4010 \text{ N}$

$$\frac{T_2}{T_1} \cdot C_1 \cdot C_2 = 1.51 < e^{f(\mu)\beta} = 1.788 \rightarrow \text{zadovoljava}$$

- kontrola vučne sposobnosti pogonske užnice pri statičkom opterećenju kabine od 125 % nazivnog tereta u donjoj stanici

$T_{1p} = 6300 \text{ N}$

$T_{2p} = 4000 \text{ N}$

Investitor :	Lučka uprava Pula, Riva 2	<b>PPN 3120/19</b>
Građevina :	NOVA RIVA – ZGRADA 2	Stranica 26/44
Faza :	GLAVNI PROJEKT	Zagreb, travanj 2025.

$$\frac{T_{1p}}{T_{2p}} \cdot C_2 = 1.58 < e^{f(\mu) \cdot \beta} = 1.788 \rightarrow \text{zadovoljava}$$

### 1.3.3.2 Proračun specifičnog pritiska – kabina opterećena nazivnim teretom u donjoj stanici

$$p = \frac{T}{z \cdot d \cdot D} \cdot \frac{8 \cdot \cos \frac{\alpha}{2}}{\pi - \alpha - \sin \alpha} \quad T = \left( Q + K + \frac{G_k}{2} + G_L \right) \cdot \frac{9,81}{2}$$

$$T = 5175 \text{ N}$$

$$p = 480 \text{ N / cm}^2$$

- dozvoljeni specifični pritisak između užadi i užnice

$$p_d = 900 \text{ N / cm}^2 \rightarrow \text{zadovoljava}$$

### 1.3.4 Proračun čelične nosive užadi

vlačna čvrstoća užeta  $\rightarrow \sigma_m = 1370 \text{ N / mm}^2$

prelomna sila užeta  $\rightarrow B = 30980 \text{ N}$

sigurnost užadi protiv loma  $\rightarrow S = \frac{z \cdot B}{T} = 24 > S_{min} = 12$

$\rightarrow$  kontrola nosive užadi na vlak zadovoljava

- Kontrola užadi na savijanje

Odnos nazivnih promjera užnice i užeta  $\frac{D1}{d} = 43$

Minimalni dozvoljeni odnos  $\frac{D1}{d} = 40 \rightarrow \text{zadovoljava}$

### 1.3.5 Proračun vodilica

Opći podaci

Za vodilice su upotrebljeni svijetlo vučeni " T " – profili 75 x 62 x 10 mm

Moment otpora :  $W_y = 5350 \text{ mm}^3$

Moment inercije :  $I_y = 18650 \text{ mm}^4$

Najveći razmak konzola :  $l = 2500 \text{ mm}$

Razmak kliznog vođenja :  $L = 3100 \text{ mm}$

Koeficijent zahvatnog uređaja :  $K_1 = 2$

Investitor :	Lučka uprava Pula, Riva 2	<b>PPN 3120/19</b>
Građevina :	NOVA RIVA – ZGRADA 2	Stranica 27/44
Faza :	GLAVNI PROJEKT	Zagreb, travanj 2025.

Sila na vodilice kabine kod djelovanja zahvatne naprave

$$F_k = 9,81 \cdot k_1 \cdot (1,25 \cdot Q + K + G_k) = 25140 \text{ N}$$

Dopušteno naprezanje na izvijanje:  $\sigma_k = 140 \text{ N / mm}^2$

Naprezanje na izvijanje

$A = 951 \text{ mm}^2$  - presjek jedne vodilice

$i_y = 1,4 \text{ cm}$  - polumjer inercije jedne vodilice

Vitkost :

$$\lambda = \frac{l}{i_y} = 178,5 \quad \rightarrow \quad \omega = 8,1$$

Ukupno naprezanje :

$$\sigma_k = \frac{\left(\frac{F_k}{2}\right) \cdot \omega}{A} = 107 \text{ N/mm}^2$$

$$\sigma = 107 \text{ N / mm}^2 < \sigma_{\text{dop}} = 140 \text{ N / mm}^2 \rightarrow \text{zadovoljava}$$

### 1.3.6 Sile na dno jame voznog okna

- |   |                |
|---|----------------|
| - Ispod odbojnika kabine (za svaki odbojnik)                    | - F1 = 19.1 kN |
| - Ispod odbojnika protuutega                                    | - F2 = 26.7 kN |
| - Ispod vodilica kabine   | - F3 = 62.0 kN |
|   | - F4 = 14.4 kN |
| - Ispod vodilice utega (na strani na kojoj su pričvršćena užad) | - F5 = 17.5 kN |
| - Ispod vodilice utega  | - F6 = 49.7 kN |

### 1.3.7 Nazivna snaga pogona dizala

Ukupna nazivna snaga pogona dizala

$$P = 5.0 \text{ kW}$$

U skladu s nazivnim snagama potrebno je odrediti presjek napojnog voda.

Investitor :	Lučka uprava Pula, Riva 2	<b>PPN 3120/19</b>
Građevina :	NOVA RIVA – ZGRADA 2	Stranica 28/44
Faza :	GLAVNI PROJEKT	Zagreb, travanj 2025.

### 1.3.8 Električni napojni vod za dizalo

Napojni el. vod mora dolaziti sa glavne razvodne ploče objekta. Iz njega se napaja pogon, rasvjeta i utičnica sa zaštitnim kontaktom postrojenja dizala.

Ostalo opterećenje od postrojenja dizala :

- rasvjeta kabine 0.3 kW
- rasvjeta voznog okna i posebno priključena utičnica u jami voznog okna 1.5 kW

Investitor :	Lučka uprava Pula, Riva 2	<b>PPN 3120/19</b>
Građevina :	NOVA RIVA – ZGRADA 2	Stranica 29/44
Faza :	GLAVNI PROJEKT	Zagreb, travanj 2025.

#### 1.4 DOKUMENTACIJA UZ DIZALO

Popis dokumenata koji se prilažu ugrađenom dizalu:

- Izvedbeni projekt dizala, u skladu s glavnim projektom dizala i potvrđen od strane projektanta glavnog projekta
- Dnevnik montaže
- Certifikat o završnoj inspekciji dizala
- Knjiga održavanja dizala
- Uputstvo za korištenje dizala
- Uputstvo za spašavanje osoba iz kabine
- Uputstvo za prisilno otvaranje vrata
- Uputstvo za održavanje dizala
- Jamstveni list za dizalo na vrijeme od dvije godine

Investitor :	Lučka uprava Pula, Riva 2	<b>PPN 3120/19</b>
Građevina :	NOVA RIVA – ZGRADA 2	Stranica 30/44
Faza :	GLAVNI PROJEKT	Zagreb, travanj 2025.

## 1.5 ISPRAVE UZ DIZALA U PROMETU

Svako dizalo u prometu odnosno pri isporuci mora imati jamstveni list.

Jamstveni rok za ispravno funkcioniranje dizala ne može biti kraći od dvije godine. Jamstveni rok računa se od dana predaje dizala korisniku odnosno od dana pribavljanja dozvole za upotrebu dizala.

Dizalo mora biti opskrbljeno tehničkom uputom proizvođača u kojoj su navedeni tehnički i drugi podaci važni za ispravno montiranje, puštanje u pogon i upotrebu dizala, te za otklanjanje smetnji i kvarova i nabavu rezervnih dijelova, upozorenje na opasnosti pri korištenju dizala, upute za njihovo otklanjanje i podatak o roku osiguranog servisiranja dizala.

Investitor :	Lučka uprava Pula, Riva 2	<b>PPN 3120/19</b>
Građevina :	NOVA RIVA – ZGRADA 2	Stranica 31/44
Faza :	GLAVNI PROJEKT	Zagreb, travanj 2025.

## 1.6 KNJIGA ODRŽAVANJA DIZALA

Svako dizalo mora biti opskrbljeno knjigom održavanja, koja sadrži:

### 1) opće podatke o dizalu

- podatke o korisniku dizala, broj i datum dozvole za upotrebu dizala, naziv proizvođača dizala, proizvodni broj i godina proizvodnje

### 2) osnovne podatke o dizalu

- vrsta dizala, nazivna nosivost, nazivna brzina, broj uključenja u satu, broj sati rada tijekom 24 sata, broj stanica, broj ulaza, glavna stanica, visina dizanja, električni prikjučak (napon i struja), podaci o zaštiti od previsokog napona dodira, vrsta kabine, veličina kabine, materijal izrade kabine, podaci o konstrukciji kabine i poda, mjere i podaci o vodilicama kabine i protuutega, podaci o konstrukciji zahvatnog uređaja kabine, podaci o provjetravanju strojarnice i kabine, vrsta reduktora, promjer užnice, obuhvatni kut, kut utora na pogonskoj užnici, tehničke karakteristike nosive čelične užadi i užadi za ograničitelj kabine, podaci o pogonskom elektromotoru (snaga, broj okretaja, nazivni napon, nazivna struja, struja pokretanja, momenti) podaci o sigurnosnim uređajima, vrsta odbojnika presjek glavnog električnog voda.

### 3) podatke o izmjenama općih podataka i osnovnih karakteristika dizala

### 4) podatke o održavanju i isključenju dizala iz uporabe zbog neispravnosti, o pregledima, kvarovima i popravcima te zamjeni dijelova dizala

### 5) podatke o organizaciji i osobi koja održava dizalo

Potvrda o sukladnosti za dijelove dizala koji se prilažu pri tehničkoj kontroli dizala

- Potvrda o sukladnosti za kočna kliješta
- Potvrda o sukladnosti za nosivu čeličnu užad
- Potvrda o sukladnosti za zabravu za vrata voznog okna
- Potvrda o sukladnosti za odbojnik ispod kabine i protuutega
- Potvrda o sukladnosti za ograničitelj brzine

Investitor :	Lučka uprava Pula, Riva 2	<b>PPN 3120/19</b>
Građevina :	NOVA RIVA – ZGRADA 2	Stranica 32/44
Faza :	GLAVNI PROJEKT	Zagreb, travanj 2025.

## 1.7 ODRŽAVANJE DIZALA

Svako dizalo mora biti opskrbljeno uputom proizvođača o rukavanju dizalom i o njegovom održavanju.

Redovno održavanje dizala obuhvaća: pregled postrojenja dizala i kontrolu njegova rada, prema uputi proizvođača, otklanjanje utvrđenih nedostataka, te zamjenu neispravnih i oštećenih elemenata.

Pri redovnom održavanju moraju se bez odgode otklanjati svi nedostaci u radu dizala, a neispravni i oštećeni dijelovi moraju se zamijeniti ispravnima.

Redovno održavanje dizala mora se obavljati barem jednom mjesečno.

Ako se pri pregledu dizala utvrde neispravnosti koje mogu dovesti do opasnog pogonskog stanja, dizalo se mora isključiti iz upotrebe dok se one ne uklone.

Redovno održavanje dizala obuhvaća:

- pregled postrojenja dizala i kontrolu njegova rada prema uputi proizvođača
- otklanjanje utvrđenih nedostataka, te zamjenu neispravnih i oštećenih dijelova
- provjeru ispravnosti rada svih sigurnosnih uređaja
- provjera ispravnosti rada sigurnosnih uređaja kočnice pogonskog stroja
- provjera rada zahvatnog uređaja
- provjera rada ograničitelja brzine
- provjera rada krajnjih sklopki
- provjera rada odbojnika ispod kabine
- provjera rada vrata voznog okna i naročito zabrave vrata voznog okna
- provjeru nosive čelične užadi i njihova veza sa kabinom i protuutegom
- provjeru izolacije svih strujnih krugova i njihova veza sa uzemljenjem
- provjera ispravnosti pogonskih i upravljačkih uređaja dizala
- provjera ispravnosti nosivog okvira i veza sa kabinom
- provjera ispravnosti rada dizala pri vožnji od stanice do stanice uzduž voznog okna u oba smjera, te pri pristajanju
- reguliranje rada postrojenje dizala
- čišćenje i podmazivanje dijelova dizala

Investitor :	Lučka uprava Pula, Riva 2	<b>PPN 3120/19</b>
Građevina :	NOVA RIVA – ZGRADA 2	Stranica 33/44
Faza :	GLAVNI PROJEKT	Zagreb, travanj 2025.

## 1.8 PRIKAZ TEHNIČKIH MJERA ZAŠTITE NA RADU

Prikaz mjera daje se na osnovu:

- Zakon o gradnji (NN 153/13, 20/17, 39/19, 125/19, 145/24)
- Pravilnik o sigurnosti dizala (NN 20/16)
- Zakon o zaštiti na radu (NN 71/14, 118/14, 94/18, 96/18)
- Zakon o normizaciji (NN 80/13)

- 1.8.1 Cijelo postrojenje dizala projektirano je prema zakonima, pravilnicima i normama navedenim u 1. poglavlju ovog projekta, a tako treba biti i izvedeno.
- 1.8.2 Svi električni potrošači pravilno su dimenzionirani i zaštićeni od preopterećenja popravilima struke, prema pripadajućim pravilnicima i normama.
- 1.8.3 Servisni ormar smješten je na zadnjem katu i opremljen je vlastitom rasvjetom.
- 1.8.4 U servisnom ormaru, postavljen je prekidač dizala, za isključenje rada dizala. Isto tako tu je postavljen i prekidač za paljenje i gašenje svijetla kabine čime se isključuje upravljanje dizalom.
- 1.8.5 Na vidnom mjestu u ormaru, pokraj glavne sklopke, postavljen je natpis " Prije svakog rada isključi struju ".
- 1.8.6 Pogonsko postrojenje i uređaji dizala, u pogledu konstrukcije, izvedeni su tako da kod sklopova dizala koji prenose okretni moment nisu upotrebljavani prešani umeci bez dopunskog osiguranja klinovima, rascjepkama ili vijcima. Nepokretne osovine, koje nose užnice i druge sklopove koji se na njima okreću, osigurane su od okretanja i ispadanja. Svi vijci i spojevi s klinovima na postrojenju dizala osigurani su od proizvoljnog odvrtanja i olabavljenja.
- 1.8.7 Pogonska vučna sposobnost i vučna sposobnost kod statičkog preopterećenja kabine proračunate su prema normama, što osigurava da nosiva užad u pogonu ne klize, odnosno pri nasjedanju kabine ili protuutega na graničnike ne nastupa nedozvoljeno olabavljenje užeta na pogonskoj užnici.
- 1.8.8 Pogonska užnica sa utorima za užad dimenzionirana je tako da, za vrijeme pokretanja i kočenja pogonskog stroja, čelična užad u utorima pogonske užnice vidljivo ne proklizava.
- 1.8.9 U servisnom ormaru smješten je uređaj za pomicanje kabine u voznom oknu (u slučaju nestanka struje ili zastoja dizala). Vidljivo je označen smjer dizanja i spuštanja kabine. U ormaru postoji natpis: " Prije ručnog pokretanja isključi glavnu sklopku ".
- 1.8.10 Upravljački elementi za održavanje dizala i moguće oslobađanje u nuždi nalaze se na pristupnoj ploči za održavanje na zadnjem katu. S obzirom na to da su upravljački elementi zaključani, može ih pokrenuti samo ovlašteno osoblje. Pristup upravljačkim elementima mora biti moguć tijekom cijelog razdoblja rada dizala. Pristupna ploča za održavanje postavljena je izravno uz podni okvir vrata okna.
- 1.8.11 Svi dijelovi pogonskog stroja koji se okreću, a nisu glatki, zaštićeni su, tako da ne mogu ozlijediti osobe u svojoj blizini.
- 1.8.12 Pogonski stroj dizala postavljen je na specijalan okvir, koji je učvršćen preko konzola i elastičnih elemenata na vodilicu kabine. Elastični elementi dovoljno prigušuju prenošenja vibracija i šumova na zgradu.

Investitor :	Lučka uprava Pula, Riva 2	<b>PPN 3120/19</b>
Građevina :	NOVA RIVA – ZGRADA 2	Stranica 34/44
Faza :	GLAVNI PROJEKT	Zagreb, travanj 2025.

- 1.8.13 Kao nosivo sredstvo kabine i protuutega upotrebljena su čelična užad specijalne konstrukcije za dizala.
- 1.8.14 Vozno okno je po cijeloj visini sa svih strana ograđeno punim vatrootpornom konstrukcijom izuzev otvora za vrata voznog okna i otvora dopuštenih po čl. 5 Pravilnika za dizala.
- 1.8.15 Sva vrata voznog okna su metalna i ne otvaraju se u vozno okno. Vrata voznog okna klase su vatrootpornosti EI 30 prema HRN EN 81-58.
- 1.8.16 U jami voznog okna postavljeni su čvrsti graničnici koji osiguravaju sigurnosni prostor za smještaj kvadra min. veličine 0,5 x 0,7 x 1,0 (m).
- 1.8.17 Vozno okno ima posebnu rasvjetu sa rasvjetnim mjestima udaljenim najviše 0,5 (m) od dna i stropa voznog okna. Rasvjeta se pali i gasi izmjeničnim prekidačima postavljenim u jami voznog okna i u servisnom ormaru.
- 1.8.18 Prilazi dizalu osvijetljeni su električnom rasvjetom.
- 1.8.19 Kod svakih vrata voznog okna za ulaz u kabinu dizala postavljen je natpis o nosivosti dizala u kg i broju osoba, te o vrsti dizala. Isti takav natpis je i u kabini dizala.
- 1.8.20 Dno jame voznog dizala proračunat je za preuzimanje svih opterećenja od postrojenja dizala, a na ostalom dijelu za pokretna opterećenja od 5000 N/m<sup>2</sup>.
- 1.8.21 U jamu voznog okna silazi se penjalicama prikazanim u projektu. U jami je postavljen prekidač " STOJ ", te šuko utičnica.
- 1.8.22 Kabine dizala izrađene su iz čeličnog lima. Ugrađena je na specijalnu nosivu konstrukciju, koja na sebi ima na sebi uređaj za ovjes, zahvatni uređaj i četiri papuče za vođenje kabine.
- 1.8.23 Pod kabine dizala proračunat je za opterećenja od najmanje 5000 (N/mm<sup>2</sup>), odnosno razmjerno nosivosti. Stijenke kabine izrađene su tako da bez trajne deformacije izdrže silu od 300 (N) koja djeluje okomito na stijenk, s time da ujednačeno opterećuju površinu od 5 (cm<sup>2</sup>), da je kod toga progib manji od 15 (mm). Krov kabine zadovoljava uvjete čvrstoće stijenci kabine i može nositi najmanje 3 osobe koje pregledavaju ili popravljaju dizalo.
- 1.8.24 Na pragu kabine se nalazi zaštitni lim širine jednake najmanje svijetloj širini vrata voznog okna visine najmanje 0,75 (m).
- 1.8.25 Kabina ima osigurano prirodno provjetranje kroz otvore na donjem i gornjem dijelu kabine čija površina iznosi više od 1 % površine poda kabine.
- 1.8.26 Kabina dizala je tijekom eksploatacije neprekidno osvijetljena električnom rasvjetom. Jačina rasvjete mjerena na upravljačkoj kutiji i podu kabine mora iznositi najmanje 50 lux. Svijetlo kabine se ne gasi isključenjem glavnog prekidača dizala. U slučaju nestanka el. struje iz el. mreže u kabini se automatski pali nužna rasvjeta iz nezavisnog izvora sa stalnim punjenjem iz kojeg se napaja i uređaj za alarm.
- 1.8.27 Alarmni zvučni signalni uređaj s tipkalom i kontaktom u kutiji za upravljanje u kabini napaja se iz neovisnog izvora električne energije. Alarmni uređaj smješten je u kabini ili na glavnoj postaji.

Investitor :	Lučka uprava Pula, Riva 2	<b>PPN 3120/19</b>
Građevina :	NOVA RIVA – ZGRADA 2	Stranica 35/44
Faza :	GLAVNI PROJEKT	Zagreb, travanj 2025.

- 1.8.28 Na krovu kabine nalazi se inspekcijsko upravljanje s prekidačem za uključenje, tipkalima za vožnju " GORE-DOLJE " (samo dok su pritisnuta) i s prekidačem "STOJ". Uključenjem inspekcijskog upravljanja isključuje se normalno upravljanje. Na ormariću inspekcijskog upravljanja nalazi se i šuko-utičnica (sa zaštitnim kontaktom).
- 1.8.29 Govorna veza aktivira se pritiskom tipkala alarma, gdje se uspostavlja kontakt sa spasilačkom službom prema HRN EN 81-28. Potrebno je osigurati GSM uređaj za svako dizalo zasebno (u obvezi isporučioaca dizala i SIM kartica u obvezi kranjeg korisnika dizala).
- 1.8.30 U slučaju nužde, jednim pritiskom tipke alarma zarobljeni korisnik dizala može nazvati centar za upravljanje, gdje se poziv u nuždi i datum ugradnje automatski prikazuju. Isporučitelj dizala mora omogućiti handsfree komplet i kontakt osobe s obukom iz psihologije s kojima zarobljeni korisnik dizala može ostati u kontaktu. U roku od 30 minuta mora se omogućiti pomoć koja će stići na lokaciju i poduzeti potrebne dodatne korake.
- 1.8.31 Putem sustava za komunikaciju u nuždi, korisnik će uvijek moći ostvariti komunikaciju u dizalu. Glasovni poziv servisnom centru pritiskom tipke, 24 sata na dan, 7 dana u tjednu.
- 1.8.32 Put kabine na dnu voznog okna ograničen je graničnicima.
- 1.8.33 Kabina dizala duž cijelog svog puta kreću se po vodilicama. Vodilice, izrađene iz čeličnih profila, krute su i nepomične.
- 1.8.34 Vodilice su proračunate tako da mogu preuzeti sve sile koje djeluju pri kretanju kabine dizala.
- 1.8.35 Vodilice kabine dizala učvršćene su za nosive dijelove voznog okna pomoću čeličnih konzola. Veza između konzola i vodilica ostvarena je pomoću steznog spoja na bazi trenja.
- 1.8.36 Kabina ima četiri vodeće papuče koje su izrađene i postavljene tako da ni pod kojim uvjetima ne mogu napustiti vodilice.
- 1.8.37 Kabina dizala ima zahvatni uređaj koji se u slučaju potrebe aktivira u vožnji kabine prema dolje. Taj uređaj je ugrađen u okvir kabine, te proračunat zajedno s cijelim okvirom kabine. On uspješno zaustavlja kabinu na vodilicama kabine, prilikom aktiviranja, i sigurno je i trajno drži dok se zahvatni uređaj namjerno ne deaktivira.
- 1.8.38 Zahvatni uređaj deaktivira se (otvara) podizanjem kabine ili direktnim djelovanjem na taj uređaj. Ponovno uključivanje sigurnosnog kontakta uslijedi tek kada se zahvatni uređaj vrati u početni položaj. Popuštanjem zategnutosti graničnika brzine ne nastupa otkočenje zahvatnog uređaja.
- 1.8.39 Graničnik brzine, koji aktivira uređaj za prisilno kočenje kabine dizala, započinje s djelovanjem na zahvatni uređaj, kada pogonska brzina u vožnji prema dolje postigne određenu propisanu vrijednost.
- 1.8.40 Graničnik brzine pokreće savitljivo čelično uže promjera 6,5 (mm). Natezanje tog užeta ostvaruje se nateznim uređajem koji mora biti vođen.
- 1.8.41 Graničnik brzine ima kontakt koji, prije aktiviranja graničnika brzine, isključuje pogon dizala prije nego što brzina kabine u smjeru vožnje ne aktivira graničnik brzine.

Investitor :	Lučka uprava Pula, Riva 2	<b>PPN 3120/19</b>
Građevina :	NOVA RIVA – ZGRADA 2	Stranica 36/44
Faza :	GLAVNI PROJEKT	Zagreb, travanj 2025.

- 1.8.42 Sila kojom graničnik brzine pri aktiviranju djeluje na uređaj za prisilno kočenje je jednaka najmanje dvostrukoj sili potrebnoj za aktiviranje uređaja za prisilno kočenje, ali ne manja od 300 (N).
- 1.8.43 Vrata voznog okna dizala zabravljaju se automatski tako da se ne mogu otvoriti ako se kabina ne nalazi iza vrata, odnosno u zoni odbravljivanja. Nasilnim odbravljivanjem vrata voznog okna zaustavi se rad dizala. Dizalo se može staviti u pokret samo ako su sva vrata voznog okna zabravljena. Vrata voznog okna imaju sigurnosne kontakte zabravljivanja vrata.
- 1.8.44 Zabravljivanje vrata voznog okna dizala izvedeno je tako da i pri grubom rukovanju vratima ono djeluje sigurno. Veza između zabravljivača i električnih kontakata je čvrsta i sigurna te se ne može namješati.
- 1.8.45 Vrata voznog okna dizala mogu se po potrebi odbraviti i otvoriti izvana pomoću specijalnog trokutastog ključa.
- 1.8.46 Sve sigurnosne sklopke (prekidači) pokreću se mehaničkim putem i prisilno se aktiviraju kontakti sigurnosnih sklopki, uključujući i njihove priključke, a smješteni su u zatvorenom kućištu. Aktiviranjem sigurnosnih sklopki zaustavlja se rad dizala.
- 1.8.47 Krajnje sklopke (prekidači) isključuju se prisilno, kretanjem kabine dizala.
- 1.8.48 Ispred servisnog ormara postavlja se za vrijeme rada izolacijski tepih.
- 1.8.49 Zaštita od atmosferskog elektriciteta (groma) izvodi se spajanjem krajeva vodilica kabine na sustav uzemljenja i izjednačenja potencijala.

Investitor :	Lučka uprava Pula, Riva 2	<b>PPN 3120/19</b>
Građevina :	NOVA RIVA – ZGRADA 2	Stranica 37/44
Faza :	GLAVNI PROJEKT	Zagreb, travanj 2025.

## 1.9 PRIKAZ TEHNIČKIH MJERA ZAŠTITE OD POŽARA

Prikaz se daje na osnovu:

- Zakon o gradnji (NN 153/13, 20/17, 39/19, 125/19, 145/24)
- Pravilnik o sigurnosti dizala (NN 20/16)
- Zakon o zaštiti od požara (NN 92/10, 114/22)
- Pravilnik o otpornosti na požar i drugim zahtjevima koje građevine moraju zadovoljiti u slučaju požara (NN 29/13, 87/15)
- Zakon o normizaciji (NN 80/13)

- 1.9.1 Cijelo postrojenje dizala projektirano je prema zakonima, pravilnicima i normama navedenim u 1. poglavlju ovog projekta, a tako treba biti i izvedeno.
- 1.9.2 Svi električni potrošači pravilno su dimenzionirani i zaštićeni od preopterećenja po pravilima struke, prema pripadajućim pravilnicima i normama.
- 1.9.3 Zaštita od električnog udara u postrojenju dizala izvedena je primjenom zaštite od direktnog dodira i zaštite od indirektnog dodira.
- 1.9.4 Servisni ormar smješten je na zadnjem katu i opremljen je vlastitom rasvjetom.
- 1.9.5 U servisnom ormaru, postavljen je prekidač dizala, za isključenje rada dizala. Isto tako tu je postavljen i prekidač za paljenje i gašenje svijetla kabine čime se isključuje upravljanje dizalom.
- 1.9.6 Vozno okno je po cijeloj visini sa svih strana ograđeno punim vatrootpornom konstrukcijom izuzev otvora za vrata voznog okna i ventilacijskih otvora. Kako ne postoji posebna strojarnica, pogonski stroj je smješten u vrhu voznog okna i učvršćen preko posebnog nosača na vodilicu kabine.
- 1.9.7 Sva vrata voznog okna su metalna i ne otvaraju se u vozno okno. Vrata voznog okna klase su vatrootpornosti EI 30 prema HRN EN 81-58.
- 1.9.8 Vrata voznog okna dizala mogu se potrebi odbraviti i otvoriti izvana pomoću specijalnog trokutastog ključa.
- 1.9.9 Sve sigurnosne sklopke (prekidači), pokreću se mehaničkim putem i prisilno se aktiviraju kontakti sigurnosnih sklopki, uključujući i njihove priključke, smješteni su u zatvoreno kućište. Otvaranjem sigurnosnih sklopki zaustavlja se rad dizala.
- 1.9.10 Zaštita od atmosferskog elektriciteta (groma) izvodi se spajanjem krajeva vodilica kabine i protuutega na sustav uzemljenja i izjednačenja potencijala.
- 1.9.11 Govorna veza aktivira se pritiskom tipkala alarma, gdje se uspostavlja kontakt sa dežurnom osobom u objektu (Investitor mora instalirati kabel između najviše stanice dizala i nadzorne sobe).
- 1.9.12 Dimenzije i pozicija otvora za odimljavanje/ventilaciju izvodi se sukladno Prikazu mjera/Elaboratu zaštite od požara.
- 1.9.13 Dizalo je namijenjeno za evakuaciju.

Od GRP-a do RP-D polaže se kabel (N)HXCH E 90/FE 180 5x4 mm<sup>2</sup> u plastičnoj negorivoj cijevi ø 32 mm. Kabel će se spojiti prije glavnog prekidača koji se može isključiti tipkalima u slučaju hitnosti, kako je to detaljnije prikazano u sklopu Glavnog projekta električnih instalacija.

Evakuacijsko dizalo mora biti vidno obilježeno i projektirano u skladu s HRN EN 81-58/2003 (Sigurnosna pravila za konstrukciju i ugradnju dizala – pregledavanje i

Investitor :	Lučka uprava Pula, Riva 2	<b>PPN 3120/19</b>
Građevina :	NOVA RIVA – ZGRADA 2	Stranica 38/44
Faza :	GLAVNI PROJEKT	Zagreb, travanj 2025.

ispitivanje – 58. dio vrata voznog okna, ispitivanje vatrootpornosti (EN 81-58:2003). Dizalo u građevini biti će opremljeno automatikom za požarni režim rada te je potrebno dizalo povezati u sustav vatrodojave objekta i to u zoni najviše stanice. U slučaju požara dizalom se evakuiraju osobe smanjene pokretljivosti sve dok se ne aktivira detektora dima i požara u vrhu voznog okna (senzor je u sklopu projekta vatrodojave).

Aktiviranjem detektora dima i požara u vrhu voznog okna, aktivira se požarni režim rada dizala, na kojeg je dizalo priključeno beznaponskim kontaktom, kabina dizala se bez odgađanja spušta u evakuacijsku stanicu i više se ne može koristiti za daljnu evakuaciju.

Nakon aktiviranja požarnog režima rada dizala, dizalo se spušta u glavnu evakuacijsku stanicu te se otvaraju vrata za izlaz eventualno zatečenih osoba. Daljni rad dizala je blokiran, a vrata kabine dizala se ostavljaju trajno u zatvorenom položaju. Daljnje upravljanje dizalom je moguće tek nakon resetiranja vatrodojavnog sustava, odnosno pregledom postrojenja na eventualna oštećenja.

Evakuacijsko dizalo je opremljeno prema čl. 12. Pravilnika o osiguranju pristupačnosti građevina osobama s invaliditetom i smanjene pokretljivosti (N.N. br. 078/2013).

Investitor :	Lučka uprava Pula, Riva 2	<b>PPN 3120/19</b>
Građevina :	NOVA RIVA – ZGRADA 2	Stranica 39/44
Faza :	GLAVNI PROJEKT	Zagreb, travanj 2025.

## 2. PROGRAM KONTROLE I OSIGURANJA KVALITETE

Postrojenje dizala za NOVA RIVA – ZGRADA 2 tijekom izgradnje i korištenja mora biti:

- pouzdano u cjelini i u svakom dijelu ili elementu
- mehanički otporno i stabilno
- sigurno u slučaju požara
- neopasno za zdravlje ljudi u pogledu zagađivanja vode i tla
- sigurno za korištenje u smislu smanjenja mogućnosti povreda od udara električne struje
- neopasno u smislu proizvodnje prevelike buke i vibracija
- toplinski zaštićeno od prevelikog zagrijavanja odnosno gubitka topline
- zaštićeno od štetnog djelovanja korozije.

Zbog osiguranja navedenih tehničkih svojstava bitnih za ovo postrojenje potrebno je tijekom izgradnje i korištenja postrojenja (nabave opreme, proizvodnje, puštanja u pogon i održavanja) vršiti preglede, ispitivanje i mjerenja kako bi se dokazala i održala kvalitete ugrađenih elemenata, odnosno izvedenih radova.

### 2.1.1 Nabava i preuzimanje opreme

Prilikom isporuke i izgradnje postrojenja izvođač je dužan dostaviti potvrde o kvaliteti ugrađene opreme, s kojima se dokazuje da je oprema izrađena i ispitana sukladno važećim tehničkim propisima i normama države Hrvatske odnosno drugim svjetski priznatim normama (DIN, VDE, IEC, EN).

### 2.1.2 Uvjeti kojih se treba pridržavati tijekom građenja

Ovi uvjeti su sastavni dio projekta i obvezuju investitora i izvođača da se pri izgradnji građevine pored ostalog pridržavaju i ovih uvjeta, jer isti sadrže neke elemente koji nisu navedeni u tehničkom opisu i ostalim dijelovima projekta, a važni su za izvođenje radova.

Postrojenje dizala treba izvesti prema priloženim projektima nacrtima, tehničkom opisu, specifikaciji opreme i materijala, ovim uvjetima i važećim tehničkim propisima i normama navedenim u poglavljima “Prikaz tehničkih rješenja za primjenu pravila zaštite od požara” i “Prikaza tehničkih rješenja za zaštitu okoliša”.

Investitor je dužan tijekom izgradnje građevine osigurati trajni stručni nadzor nad izvođenjem radova.

Prije početka radova, izvođač je dužan detaljno se upoznati s projektom i sve eventualne primjedbe na vrijeme dostaviti investitoru odnosno nadzornom inženjeru. Tijekom građenja izvođač i nadzorni inženjer su dužni provoditi stalnu kontrolu nad ugrađenom opremom i materijalom te obavljenim radovima.

Ukoliko se tijekom građenja pojavi opravdana potreba za određenim odstupanjima ili manjim izmjenama projekta, izvođač je dužan za to prethodno pribaviti suglasnost nadzornog inženjera. Ovaj će prema potrebi upoznati projektanta s predloženim izmjenama i tražiti njegovu suglasnost. Tijekom izvođenja radova izvođač je dužan sva nastala odstupanja od rješenja predviđenih projektom unijeti u projekt, a po završetku radova mora investitoru predati projekt stvarno izvedenog stanja.

Za cijelo vrijeme trajanja radova izvođač obvezatno mora voditi građevinski dnevnik sa svim podacima koji takav dokument predviđa, a svi zahtjevi i priopćenja kako od strane nadzornog inženjera tako i od strane izvođača, moraju biti upisani u dnevnik.

Investitor :	Lučka uprava Pula, Riva 2	<b>PPN 3120/19</b>
Građevina :	NOVA RIVA – ZGRADA 2	Stranica 40/44
Faza :	GLAVNI PROJEKT	Zagreb, travanj 2025.

### 2.1.3 Puštanje u pogon

Prije puštanja u pogon postrojenja dizala, potrebno je izvršiti tehničku kontrolu prema Pravilniku o sigurnosti dizala (NN 20/16.)

- a) pregled cjelokupnog postrojenja dizala
- b) statičko ispitivanje dizala
- c) dinamičko ispitivanje dizala

### 2.1.4 Projektirani vijek uporabe dizala

Planirani je projektirani vijek dizala s obzirom na vrstu i način izgradnje i održavanja 25 godina, a sve prema pravilnim i kvalitetnim održavanjem dizala sukladno važećim tehničkim propisima i normativima, te kontroli kvalitete izvođenja.

Održavanje dizala potrebno je izvoditi prema važećim pravilnicima i propisima, tj. dizalo je potrebno redovito pregledavati, sanirati nepravilnosti, te sukladno vijeku trajanja pojedinih dijelova sklopova dizalaka što su nosiva užad, sustav upravljanja, pogonskog stroja i sl. potrebno je redovito održavanje odnosno zamijena dotrajalih dijelova.

### 2.1.5 Popis propisa i norma čiju primjenu program kontrole i osiguranja kvalitete određuje

- Zakon o gradnji (NN 153/13, 20/17, 39/19, 125/19, 145/24)
- Statut Hrvatske komore inženjera strojarstva (NN 56/19)
- Zakon o zaštiti na radu (NN 71/14, 118/14, 94/18, 96/18)
- Zakon o zaštiti od požara (NN 92/10, 114/22)
- Zakon o zaštiti okoliša (NN 80/13, 153/13, 78/15, 12/18, 118/18)
- Zakon o zaštiti od buke (NN 30/09, 55/13, 153/13, 41/16, 114/18, 14/21)
- Zakon o mjeriteljstvu (NN 74/14, 111/18, 114/22)
- Zakon o normizaciji (NN 80/13)
- Zakon o tehničkim zahtjevima za proizvode i ocjenjivanju sukladnosti (NN 126/21)
- Zakon o poslovima i djelatnostima prostornog uređenja i gradnje (NN 78/15, 118/18, 110/19)
- Zakon o komori arhitekata i komorama inženjera u graditeljstvu i prostornom uređenju (NN 78/15, 114/18, 110/19)
- Pravilnik o mjernim jedinicama (NN 88/15, 16/20)
- Pravilnik o sigurnosti i zdravlju pri radu s električnom energijom (NN 88/12)
- Pravilnik o obveznom sadržaju i opremanju projekata građevina (NN 118/19, 65/20)
- Pravilnik o sigurnosti dizala (NN 20/16)
- Pravilnik o osiguranju pristupačnosti građevina osobama s invaliditetom i smanjene pokretljivosti (NN 78/13)
- Pravilnik o otpornosti na požar i drugim zahtjevima koje građevine moraju zadovoljiti u slučaju požara (NN 29/13, 87/15)
- Tehnički propis za niskonaponske električne instalacije (NN 5/10)
- Tehnički propis za sustave zaštite od djelovanja munje na građevinama (NN 87/08 i 33/10)
- HRN EN 81-20 Sigurnosna pravila za konstrukciju i ugradnju dizala – Dizala za prijevoz osoba i tereta – 20. dio: Osobna dizala i teretno osobna dizala (EN 81-20:2020)

Investitor :	Lučka uprava Pula, Riva 2	<b>PPN 3120/19</b>
Građevina :	NOVA RIVA – ZGRADA 2	Stranica 41/44
Faza :	GLAVNI PROJEKT	Zagreb, travanj 2025.

- HRN EN 81-50:2020 Sigurnosna pravila za konstrukciju i ugradnju dizala – Pregledi i ispitivanja – 50. dio: Pravila projektiranja, proračuni, pregledi i ispitivanja dijelova dizala (EN 81-50:2020)
- HRN EN 81-70:2018 Sigurnosna pravila za konstrukciju i ugradnju dizala – Posebna primjena za osobna dizala i osobna teretna dizala – 70. dio: Pristupačnost dizalima za osobe s posebnim potrebama (EN 81-70:2018)
- HRN EN 81-73:2020 Sigurnosna pravila za konstrukciju i ugradnju dizala – Posebna primjena za osobna dizala i osobna teretna dizala – 73. dio: Način rada dizala u slučaju požara (EN 81-73:2020)
- Smjernice europskog parlamenta – Direktiva 2014/33/EU Europskog parlamenta i Vijeća
- HRN EN 81-21:2012 Sigurnosna pravila za konstrukciju i ugradnju dizala – Dizala za transport osoba i tereta – 21. dio: Nova osobna dizala i osobna teretna dizala u postojećim zgradama (EN 81-21:2009+A1:2012)
- HRN EN 81-58:2018 Sigurnosna pravila za konstrukciju i ugradnju dizala – Pregledavanje i ispitivanje – 58. dio: Vrata voznog okna, ispitivanje vatrootpornosti (EN 81-58:2018)
- HRN EN 81-70:2003/A1:2005 Sigurnosna pravila za konstrukciju i ugradnju dizala – Posebna primjena za osobna dizala i osobna teretna dizala – 70. dio: Pristupačnost dizalima za osobe s posebnim potrebama (EN 81-70:2003/A1:2005)
- HRN EN 81-73:2006 Sigurnosna pravila za konstrukciju i ugradnju dizala – Posebna primjena za osobna dizala i osobna teretna dizala – 73. dio: Način rada u slučaju požara (EN 81-73:2006)
- HRN EN 12016:2008 Elektromagnetska kompatibilnost – Norma porodice proizvoda za dizala, pokretne stube i putničke transportere – Otpornost (EN 12016:2004+A1:2008)
- HRN EN 12385-3:2008 Čelična užad – Sigurnost – 3. dio: Upute za uporabu i održavanje (EN 12385-3:2004+A1:2008)
- HRN EN 12385-5:2003 Čelična užad – Sigurnost – 5. dio: Pramenasta užad za dizala (EN 12385-5:2003)
- HRN EN 12385-5:2003/Ispr.1:2008 Čelična užad – Sigurnost – 5. dio: Pramenasta užad za dizala (EN 12385-5:2003/AC:2008)
- HRN EN 13015:2008 Održavanje dizala i pokretnih stuba – Pravila za izradu uputa za održavanje (EN 13015:2001+A1:2008)
- HRN EN 13411-7:2008 Završetci čeličnih užadi – Sigurnost – 7. dio: Simetrična uška s klinom (EN 13411-7:2006+A1:2008).

Investitor :	Lučka uprava Pula, Riva 2	<b>PPN 3120/19</b>
Građevina :	NOVA RIVA – ZGRADA 2	Stranica 42/44
Faza :	GLAVNI PROJEKT	Zagreb, travanj 2025.

### 3. POSEBNI TEHNIČKI UVJETI ZA GOSPODARENJE GRAĐEVNIM OTPADOM

#### 3.1.1 Uklapanje u okoliš

Postrojenje dizala će kompletno biti smješteno unutar građevine, te će se estetski uklopiti u postojeći interijer. Projekt interijera i odabir materijala za izradu kabine, vrata voznog okna i kabine su u ovlasti glavnog projektanta i garancija su kvalitete dizala.

#### 3.1.2 Razina buke i vibracija

Osnovni izvor buke postrojenja dizala predstavlja bezreduktorski pogon i smješten je u vrhu voznog okna. Sukladno proizvođačkoj specifikaciji vrijednost buke izazvane radom bezreduktorskog motora u vrhu voznog okna iznosi do 55 dB.

Klizna tijela okvira kabine svojom konstrukcijom i odabirom materijala onemogućuju prijenos vibracija koje nastaju kretanjem kabine na vodilice-konzole i građevinsku konstrukciju.

Izrada, konstrukcija i pokretanje vrata voznog okna i kabine su tako izvedeni da razina buke ne prelazi 55 dB.

Mikroprocesorska grupa upravljanja dizalom sa rasklopnim sklopom smještena je u u vrhu voznog okna na posebnom nosaču učvršćenom na vodilici. Sklopnici i rastavljači svojim konstrukcijskim značajkama osiguravaju tihi rad i ne predstavljaju poseban izvor buke.

#### 3.1.3 Zaštita od prodora štetnih tvari u tlo i okoliš

Apsolutno nigdje u pogonu nije potrebno ulje – “Zeleni proizvod”.

Održavanje je svedeno na suvremeno preventivno modulsko – standardna zaliha rezervnih dijelova u Hrvatskoj koja omogućava trenutnu intervenciju i osposobljavanje dizala.

#### 3.1.4 Sanacija okoliša gradilišta

Nakon dovršenja građenja postrojenja dizala izvoditelj radova mora:

- ukloniti otpad nastao tijekom građenja
- ukloniti alat, pribor i pomoćna sredstva s gradilišta
- ukloniti sve privremene građevine, a teren na kojem su bile dovesti u prvobitno stanje

Investitor :	Lučka uprava Pula, Riva 2	<b>PPN 3120/19</b>
Građevina :	NOVA RIVA – ZGRADA 2	Stranica 43/44
Faza :	GLAVNI PROJEKT	Zagreb, travanj 2025.

#### 4. ISKAZ PROCIJENJENIH TROŠKOVA GRAĐENJA

REKAPITULACIJA	kol.	iznos	ukupno
DIZALO D	1	24.150,00	<b>24.150,00 €</b>
<b>UKUPNO (BEZ PDV-a)</b>			<b>24.150,00 €</b>



**PPN PROJEKT d.o.o.**

Gustava Krkleca 14, 10 000 Zagreb

T: +385 1 7989 111 M: +385 95 445 4544

E: [info@ppnprojekt.hr](mailto:info@ppnprojekt.hr)

Investitor :	Lučka uprava Pula, Riva 2	<b>PPN 3120/19</b>
Građevina :	NOVA RIVA – ZGRADA 2	Stranica 44/44
Faza :	GLAVNI PROJEKT	Zagreb, travanj 2025.

PPN PROJEKT d.o.o.  
Gustava Krkleca 14  
10 000 Zagreb



## B. GRAFIČKI DIO

**Broj projekta:** *PPN 3120/19*

**Faza:** **GLAVNI PROJEKT**

**Investitor:** Lučka uprava Pula  
Riva 2  
OIB: 98035365721

**Građevina:** NOVA RIVA – ZGRADA 2

**Lokacija:** K.Č. 6018/3 K.O. PULA  
sve k.o. Pula

**Zajednička oznaka projekta:** *54803/25-2*

**Projektant vertikalnog transporta:**

Hrvatska komora inženjera i arhitekata  
**Rok Pietri**  
mag.ing.nav.arch.  
Ovlašten inženjer-arhitekta  
5-1355

Rok Pietri mag.ing.nav.arch.



**PPN PROJEKT d.o.o.**

Gustava Krkleca 14, 10 000 Zagreb  
T: +385 1 7989 111 M: +385 95 445 4544  
E: [info@ppnprojekt.hr](mailto:info@ppnprojekt.hr)

POZICIJA DIZALA NA TLOCRTU PRIZEMLJA M 1:100

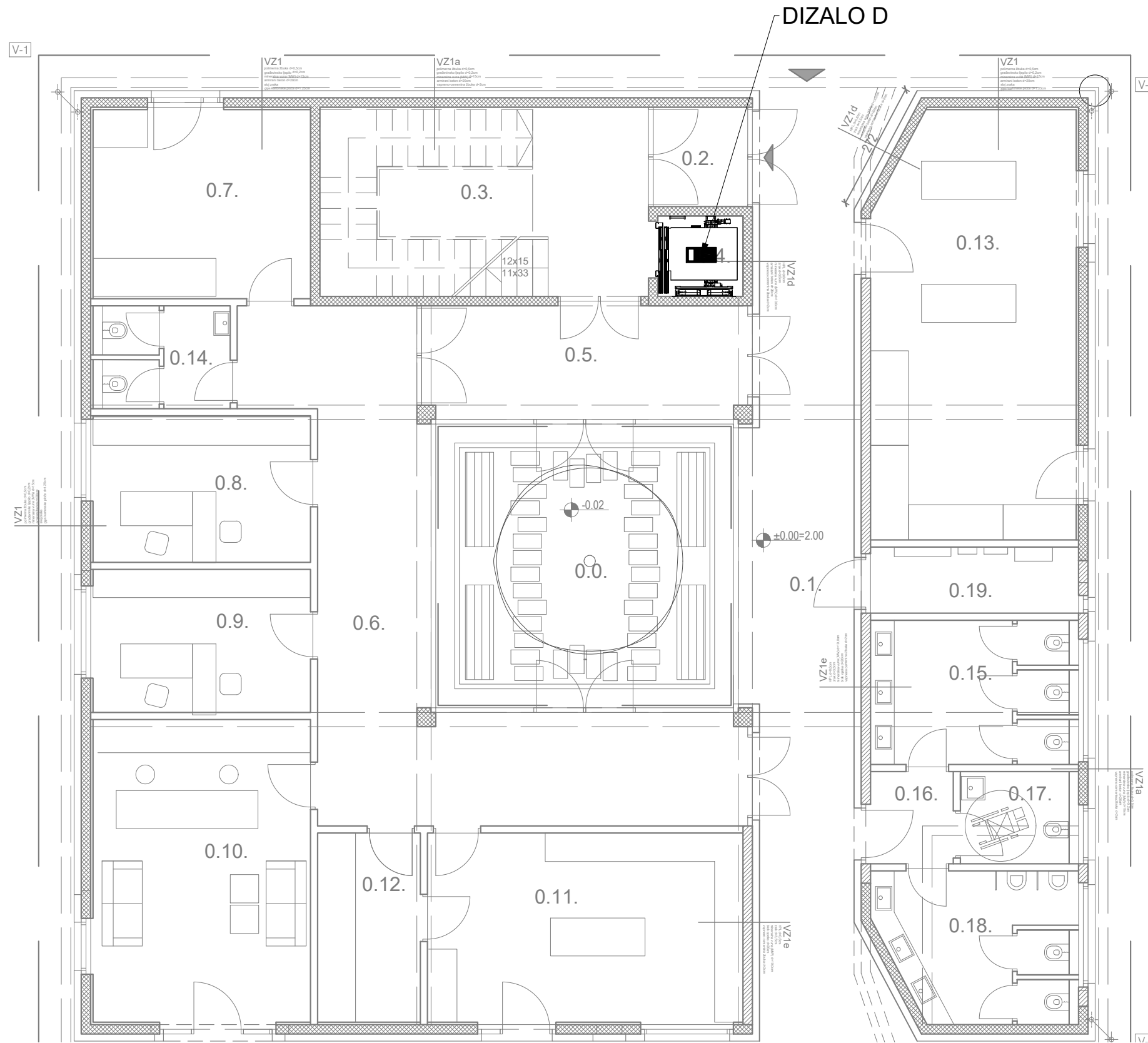

Sadržaj: <b>DIZALO D</b> pozicija na tlocrtu		Faza projekta	<b>GLAVNI PROJEKT</b>		
Izradio: <b>PPN</b> PROJEKT d.o.o. Gustava Krkleca 14 HR - 10000 Zagreb		Vrsta projekta	STROJARSKI PROJEKT VERTIKALNOG TRANSPORTA		
Glavni projektant: <b>Luka Matticchio dipl.ing.arh.</b>		Investitor	Lučka uprava Pula Riva 2		
Projektant: <b>Rok Pietri mag.ing.nav.arch.</b>		Građevina	NOVA RIVA – ZGRADA 2 K.Č. 6018/3, K.O. PULA		
Projektant/suradnik	-	Datum	4/2025	Z.O.P.	54803/25-2
		Mapa/Knjiga	6	Br. projekta	PPN 3120/19
		Dizala	D	Br. stranica	1

Hrvatska komora inženjera strojarstva  
**Rok Pietri**  
 mag.ing.nav.arch.  
 Ovlašteni inženjer strojarstva  
 S 1355

### VERTIKALNI PRESJEK VOZNOG OKNA M 1:40

- dimenzije i pozicija otvora za odimljavanje/ventilaciju izvodi se sukladno Prikazu mjera/Elaboratu zaštite od požara
- ventilacija okna dizala mora ispunjavati sljedeće uvjete: temperatura: od +5 °C do +40 °C, relativna vlažnost: max. 90% bez kondenzacije

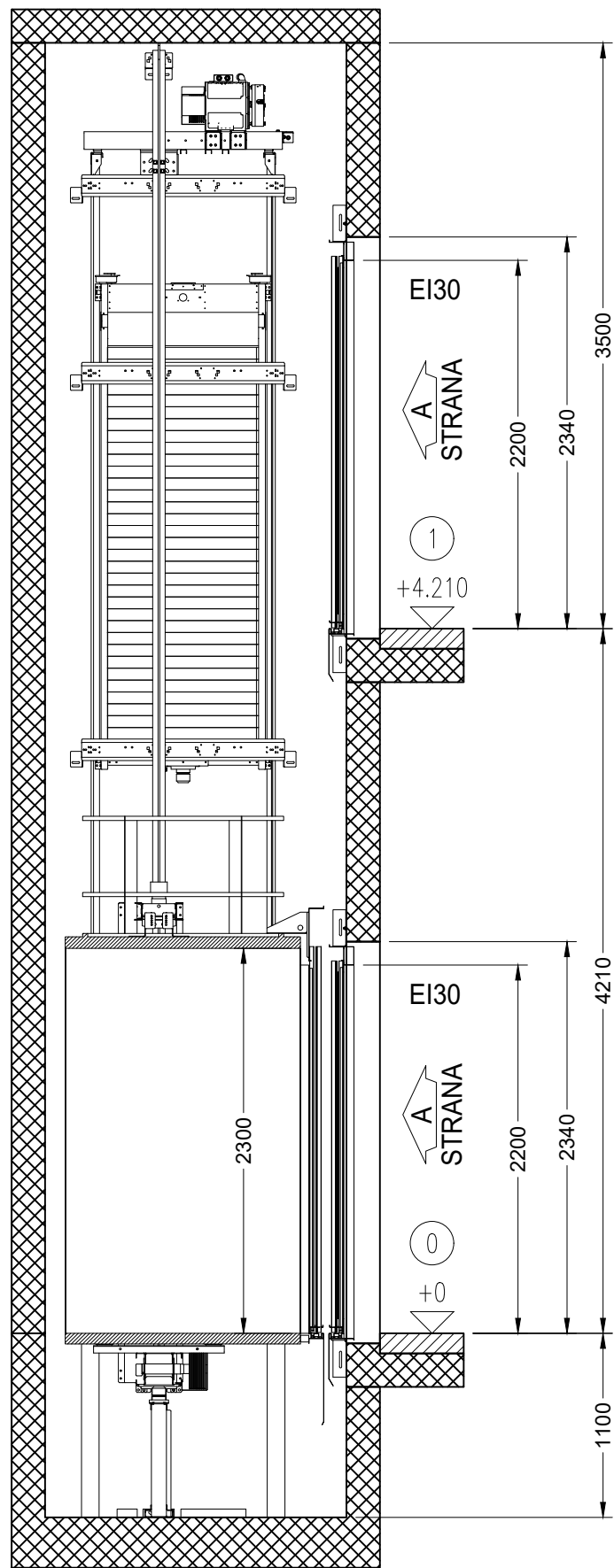

### POGLED NA VRATA - prvi kat M 1:30

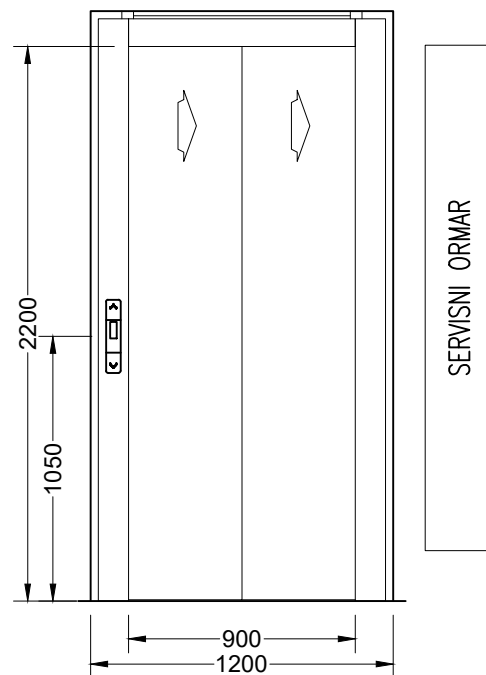

Nakon ugradnje vrata voznog okna potrebno je izvesti vatrootporno brtvljenje električnih instalacija za pozivne kutije i pokazivače položaja, te servisni ormar dizala. Protupožarno brtvljenje između portalne stijene, građevinskog otvora vrata, okvira vrata dizala i servisnog ormara mora biti izvedeno sukladno protupožarnim zahtjevima.

\*\* SVE SUKLADNO PMZOP  
 \*\* NIJE U OBVEZI I CIJENI ISPORUČITELJA DIZALA  
 \*\* NIJE DIO GRAĐEVINSKO - OBRTNIČKIH RADOVA

### POGLED NA VRATA - prizemlje M 1:30

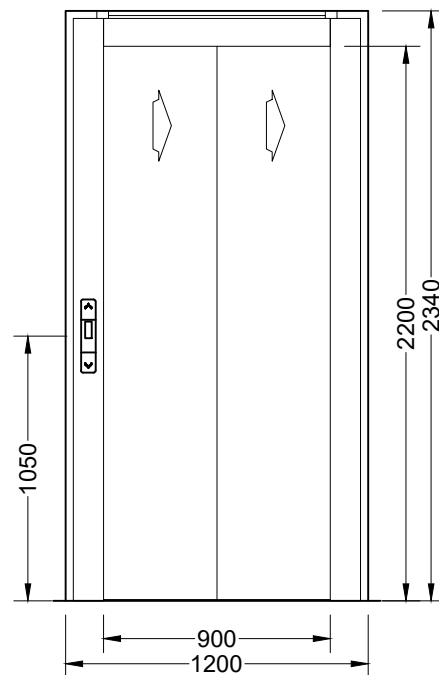

### GRAĐEVINSKI OTVOR VRATA (pogled iz voznog okna) M 1:30

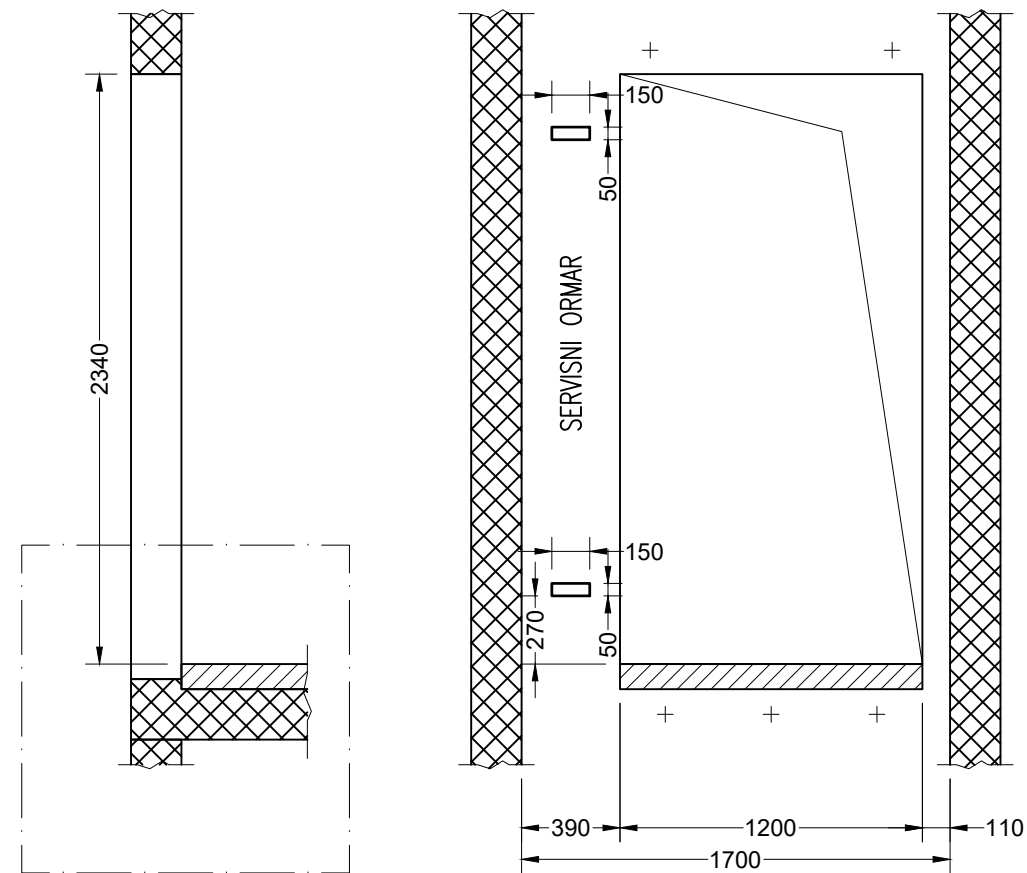

### DETALJ

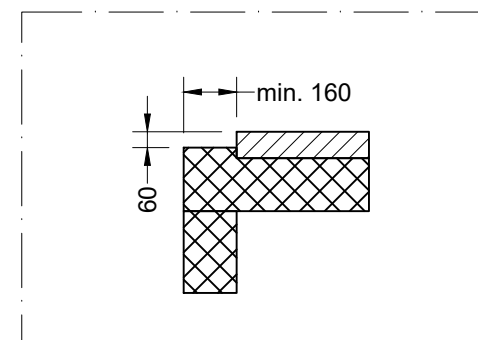

Hrvatska komora inženjera strojarstva  
**Rok Pietri**  
 mag.ing.nav.arch.  
 Ovlašteni inženjer strojarstva  
 S-1355

Sadržaj: <b>DIZALO D</b> presjek, pogledi	Faza projekta	<b>GLAVNI PROJEKT</b>			
	Vrsta projekta	STROJARSKI PROJEKT VERTIKALNOG TRANSPORTA			
Izradio: <b>PPN</b> PPN PROJEKT d.o.o. Gustava Krkleca 14 HR - 10000 Zagreb	Investitor	Lučka uprava Pula Riva 2			
	Građevina	NOVA RIVA – ZGRADA 2 K.Č. 6018/3, K.O. PULA			
Glavni projektant	Luka Matticchio dipl.ing.arh.	Datum	4/2025	Z.O.P.	54803/25-2
Projektant	Rok Pietri mag.ing.nav.arch.	Mapa/Knjiga	6	Br. projekta	PPN 3120/19
Projektant/suradnik	-	Dizala	D	Br. stranica	2

**SILE U JAMI VOZNOG OKNA  
M 1:25**

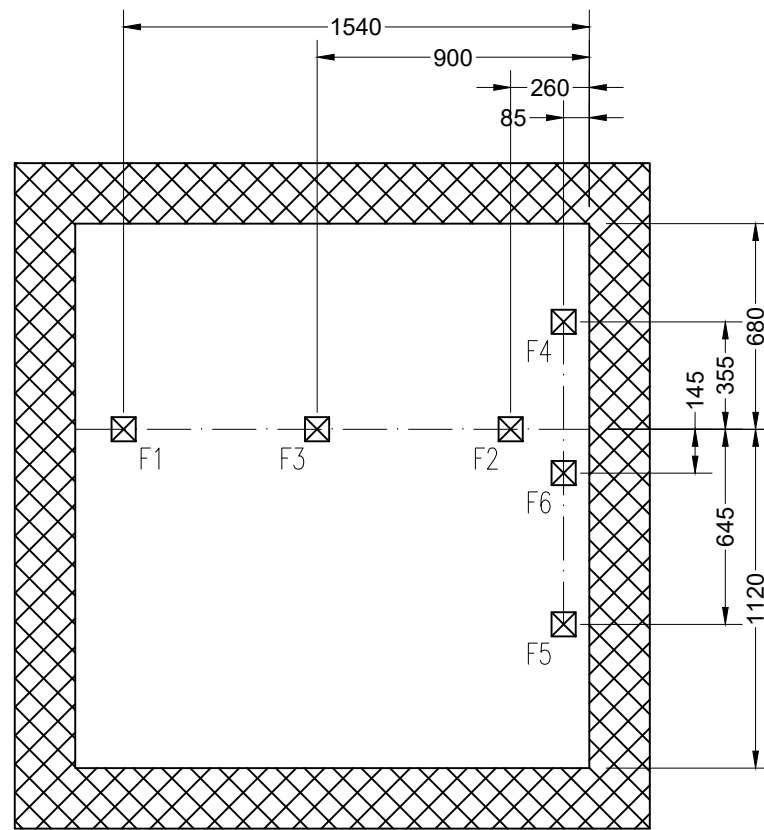

A  
STRANA

**MONTAŽNE KUKE U VRHU VOZNOG OKNA  
M 1:25**

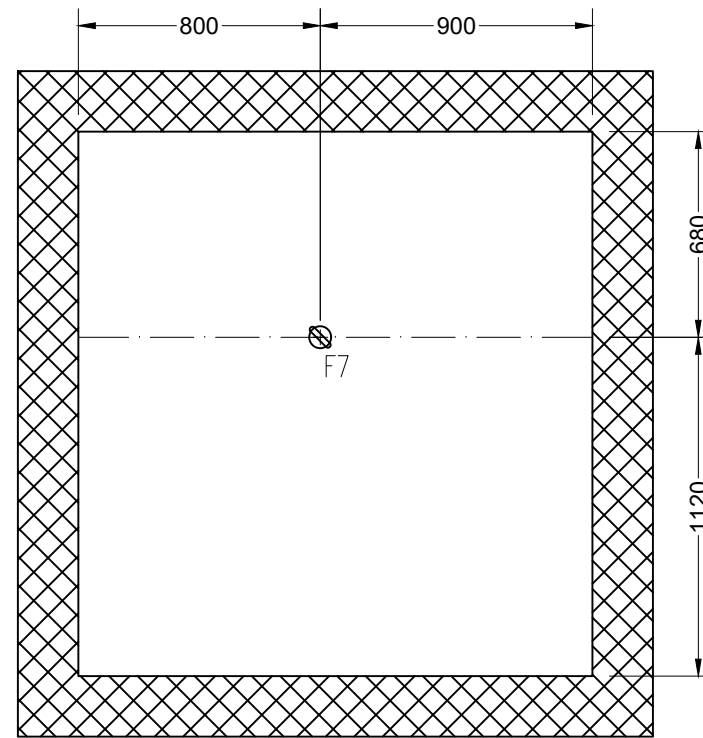

A  
STRANA

**HORIZONTALNI PRESJEK VOZNOG OKNA M 1:25**

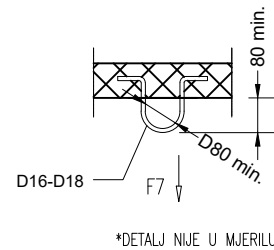
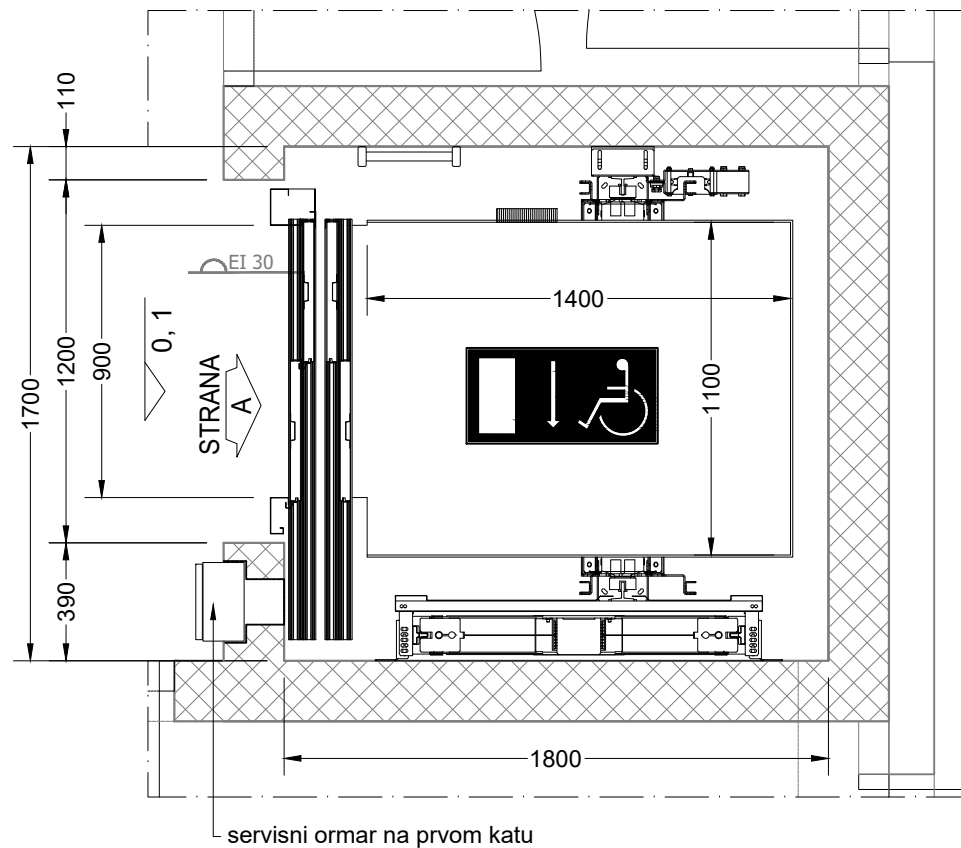

**Radovi, u skladu HRN EN81-20, koji nisu obuhvaćeni ovim projektom su:**

- Oslobođenu količinu topline motora potrebno je odvesti iz vrha voznog okna tako da temperatura kod punog opterećenja ne prelazi +40°C, odnosno ne padne ispod +5°C.
- Naručitelj izvodi šuko utičnicu i prekidač za svjetlo u vrhu i jami voznog okna (u obvezi isporučitelja dizala).
- Prema pravilniku potrebno je osigurati rasvjetu min. 50 lux u cijelom voznom oknu, te 200 lux u vrhu voznog okna (u obvezi isporučitelja dizala).
- Naručitelj izvodi montažne kuke u vrhu voznog okna.
- Instalacija, koja ne pripada dizalu, ne smije se postavljati u vozno okno.
- Sve mjere za ovaj nacrt vrijede za gotovu izgradnju, osim ako nije za pojedinačnu mjeru posebno naznačena druga mjera. Dimenzije su izražene u mm.
- Visinske mjere definirane su za gornji rub gotovoga poda.
- Dozvoljena odstupanja dimenzija: 0/+25 mm.
- Postrojenje dizala potrebno je spojiti na sustav uzemljenja i izjednačenja potencijala.
- Dimenzije i pozicija otvora za odimljavanje/ventilaciju izvodi se sukladno Prikazu mjera/Elaboratu zaštite od požara.
- Presjek glavnog voda napajanja dimenzionirati tako da pad napona pri pokretanju dizala ne bude veći od 3% nazivnog napona.
- Zaštita od buke i vibracija mora se predvidjeti građevinskim projektom i izvesti sukladno sa važećim zakonima.
- Završna obrada građevinskog otvora vrata nakon ugradnje dizala u skladu sa požarnim elaborem.
- Povezati vodilice na gromobransku traku u vrhu i dnu voznog okna, traka se spaja na izlaz u dnu voznog okna.
- Rasvjeta voznog okna u zoni strojarne (u vrhu) treba biti jačine min. 200 lux, dok je u ostalim dijelovima jačine min. 50 lux, kao i ispred ulaza u dizalo (u obvezi izvođača elektroinstalacija).

**Sile [F]:**

SILE NA TOČKAMA PRIČVRŠĆENJA KONZOLA VODILICA	
P	3.7 kN
S	4.6 kN
T	3.7 kN

SILE NA MONTAŽNE KUKE	
F7	30 kN

SILE NA DNO JAME VOZNOG OKNA	
F1	19.1 kN
F2	26.7 kN
F3	62.0 kN
F4	14.4 kN
F5	17.5 kN
F6	49.7 kN

Sile F1-F6 ne djeluju istovremeno

Sila F3 javlja se kod aktiviranja zahvatnih naprava

Sile F1 i F2 javljaju se u slučaju nalijeganja kabine ili protutega na odbojnice u jami

**Mjesto dovođenja glavnog napojnog voda:**

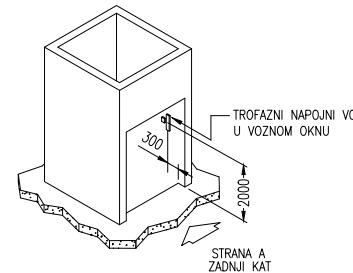

- glavnog napojnog voda dizala 3P+PE+N 3x380 V (podaci o strujama i snagama - sastavnica)
- napojnog voda rasvjete P+PE+N 220/230 V (struja 10A, pad napona 3%)
- parice/kontakta (NC) iz vatrodajnog sustava objekta (A)
- parice/kontakta (NC) iz agregatskog sustava objekta (A)
- parice/kontakta (NO) za aktivaciju rada dizala pod agregatskim napajanjem (A) (B)
- parica/kontakata iz CNUS-a (BMS, GLT)

(A) - ako sustav postoji; (B) - ako postoji mogućnost daljinskog aktiviranja

Sve ožičenje dovesti samo u najvišu stanicu (mjesto označeno u shemi).

**NIJE DOZVOLJENO POLAGANJE NAVEDENIH VODOVA KROZ VOZNO OKNO DIZALA!**

**ZA SVAKO DIZALO MORAJU BITI DOVEDENI ODVOJENI VODOVI!**

**Uzemljenje i rasvjeta voznog okna:**

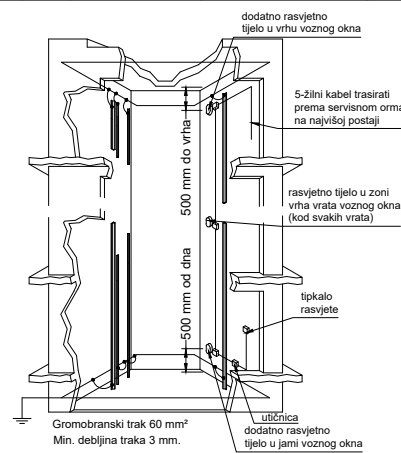

**Osiguranje otvora za vrata:**

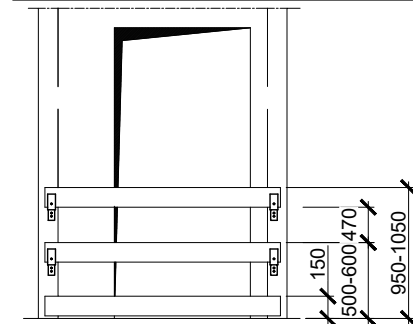

**Opće napomene:**

- ovaj nacrt uz nacрте ostalih struka sastavni je dio glavnog projekta i vrijedi samo kao dio te cjeline i ne služi za izvođenje

**Obveze naručitelja dizala:**

- Osiguravanje otvora za vrata tijekom gradnje
- Pregrade moraju osiguravati otvor za vrata.
- Pregrade se moraju lako demontirati, a moraju biti izvedene sukladno važećim zakonima, propisima i normama.

Nosivost [kg]: 630	Dimenzija vrata [mm]: 900 x 2200	Broj stanica: 2	Nazivna struja stroja I <sub>n</sub> [A]: 13
Broj osoba: 8	Dimenzija kabine [mm]: 1100 x 1400 x 2300	Broj ulaza: 2	Potezna struja stroja I <sub>a</sub> [A]: 26
Brzina [m/s]: 1.0	Visina dizanja [m]: 4.21	Nazivna snaga [kW]: 5.0	Ukupna oslobođena toplota [kW]: 0.7
Sadržaj: <b>DIZALO D kuke, sile, presjek</b>		Faza projekta	<b>GLAVNI PROJEKT</b>
		Vrsta projekta	<b>STROJARSKI PROJEKT VERTIKALNOG TRANSPORTA</b>
Izradio: <b>PPN</b> PPN PROJEKT d.o.o. Gustava Krkleca 14 HR - 10000 Zagreb		Investitor	Lučka uprava Pula Riva 2
		Građevina	NOVA RIVA – ZGRADA 2 K.Č. 6018/3, K.O. PULA
Glavni projektant	Luka Matticchio dipl.ing.arh.	Datum	4/2025
Projektant	Rok Pietri mag.ing.nav.arch.	Z.O.P.	54803/25-2
Projektant/suradnik	-	Mapa/Knjiga	6
		Br. projekta	PPN 3120/19
		Dizala	D
		Br. stranica	3

Hrvatska komora inženjera strojarstva  
Rok Pietri  
mag.ing.nav.arch.  
Ovlašteni inženjer strojarstva  
51355